# HOMENAJE AL MAESTRO ÁLVAREZ

Pasodoble de concierto

Felipe Moral Serrano

Dedicado a D. Antonio Álvarez Alonso con motivo del
150 aniversario de su nacimiento (Martos, 1867 - Cartagena, 1903)

# Homenaje al Maestro Álvarez

Felipe Moral

Dedicado D. Antonio Álvarez Alonso con motivo del 150 aniversario de su nacimiento Martos 1867 Cartagena 1903

Pasodoble

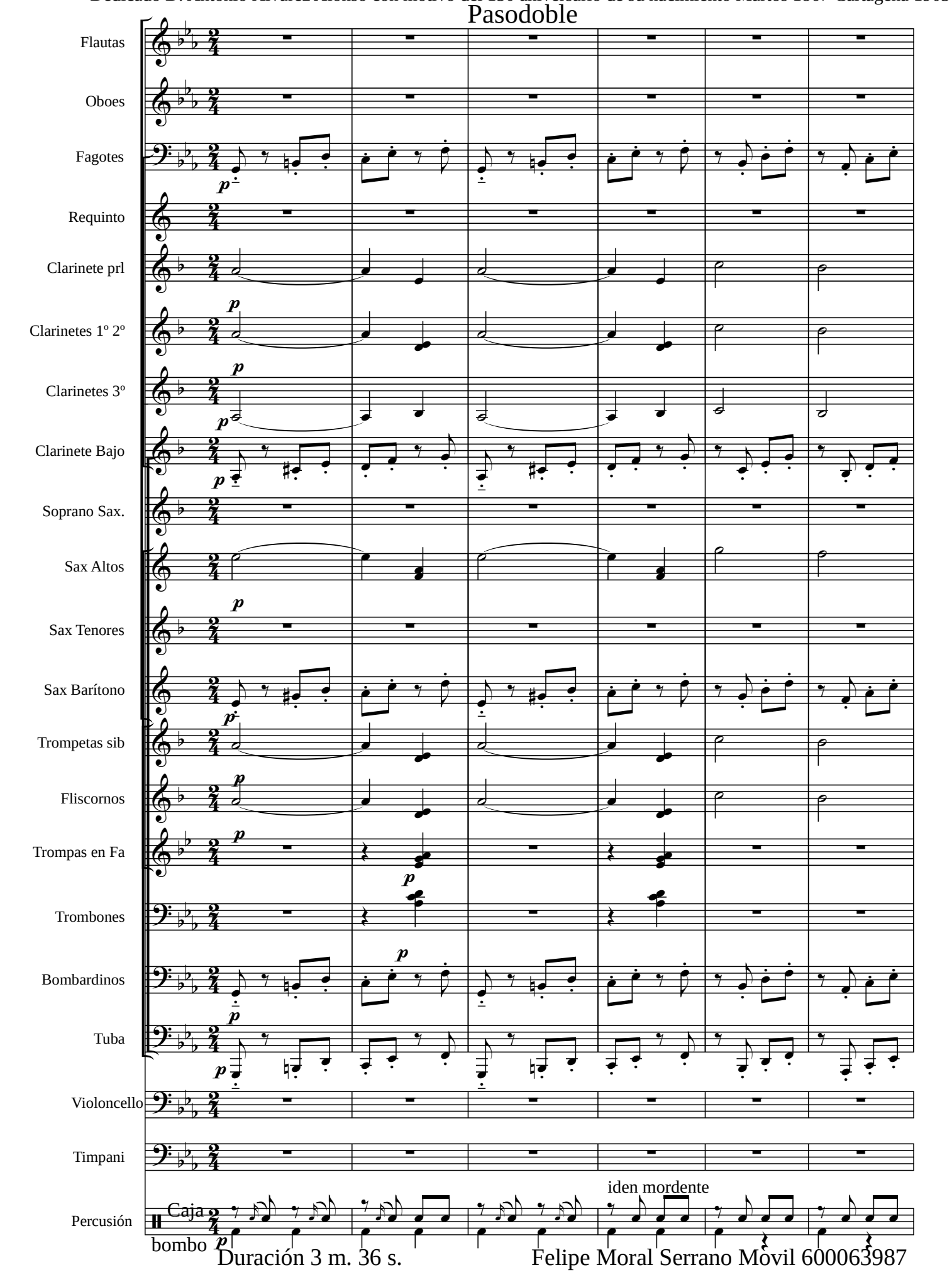


Duración 3 m. 36 s.

Felipe Moral Serrano Móvil 600063987

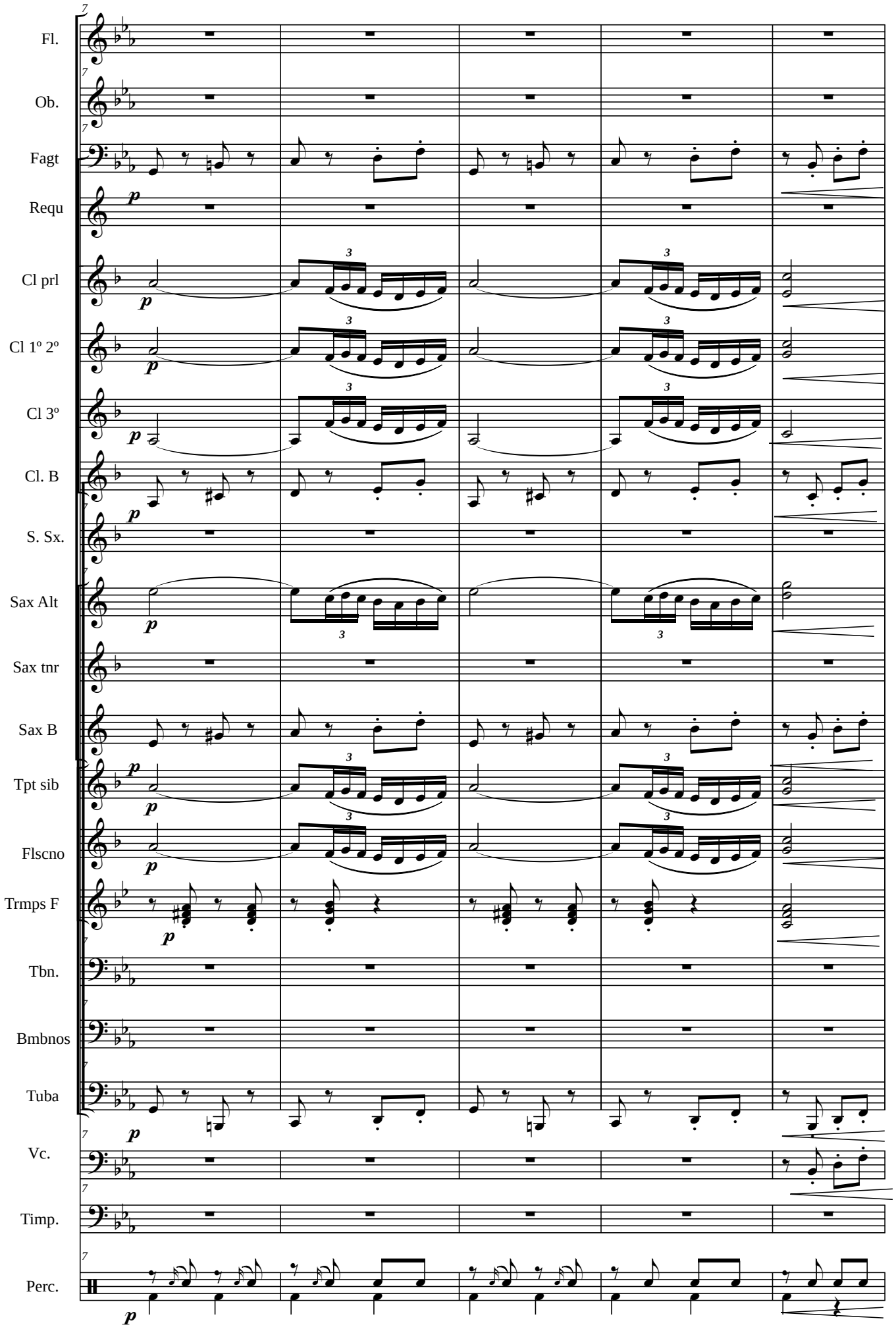
Fl.
Ob.
Fagt
Requ
Cl prl
Cl 1º 2º
Cl 3º
Cl. B
S. Sx.
Sax Alt
Sax tnr
Sax B
Tpt sib
Flscno
Trmps F
Tbn.
Bmbnos
Tuba
Vc.
Timp.
Perc.

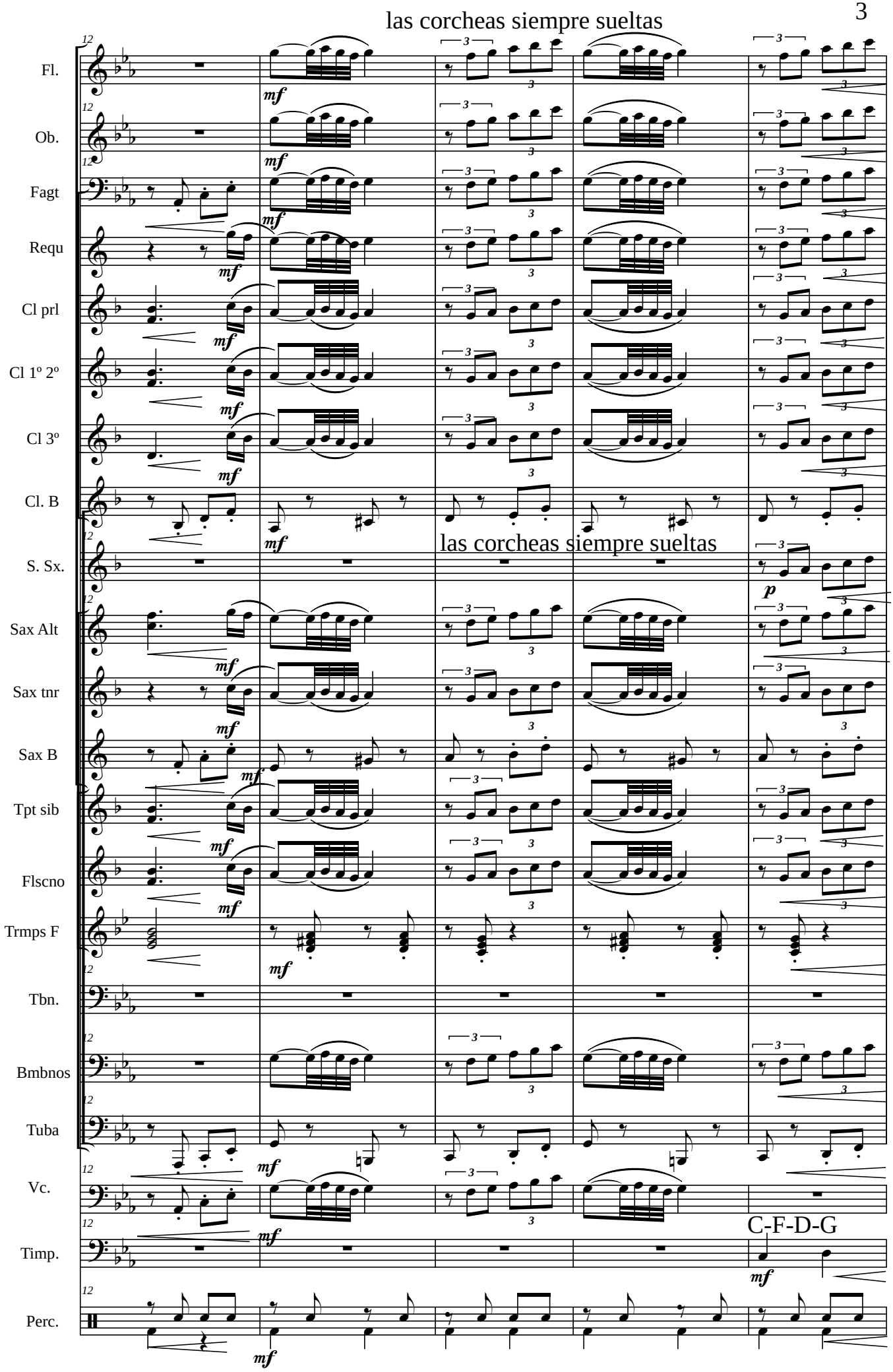
las corcheas siempre sueltas
Fl.
Ob.
Fagt
Requ
Cl prl
Cl 1º 2º
Cl 3º
Cl. B
S. Sx.
las corcheas siempre sueltas
Sax Alt
Sax tnr
Sax B
Tpt sib
Flscno
Trmps F
Tbn.
Bmbnos
Tuba
Vc.
Timp.
C-F-D-G
Perc.

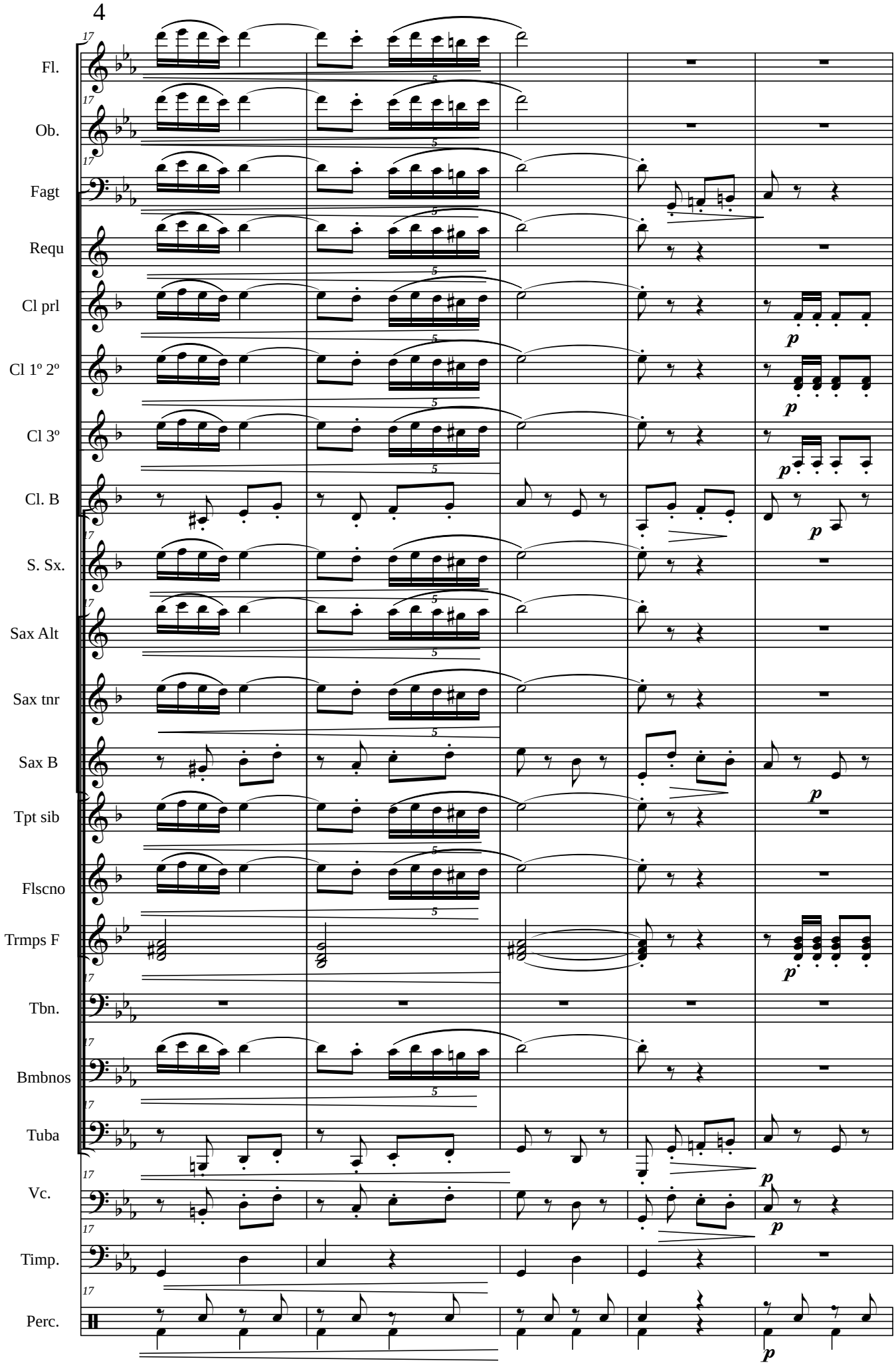
17
Fl.
Ob.
Fagt
Requ
Cl prl
Cl 1º 2º
Cl 3º
Cl. B
S. Sx.
Sax Alt
Sax tnr
Sax B
Tpt sib
Flscno
Trmps F
Tbn.
Bmbnos
Tuba
Vc.
Timp.
Perc.
5
p

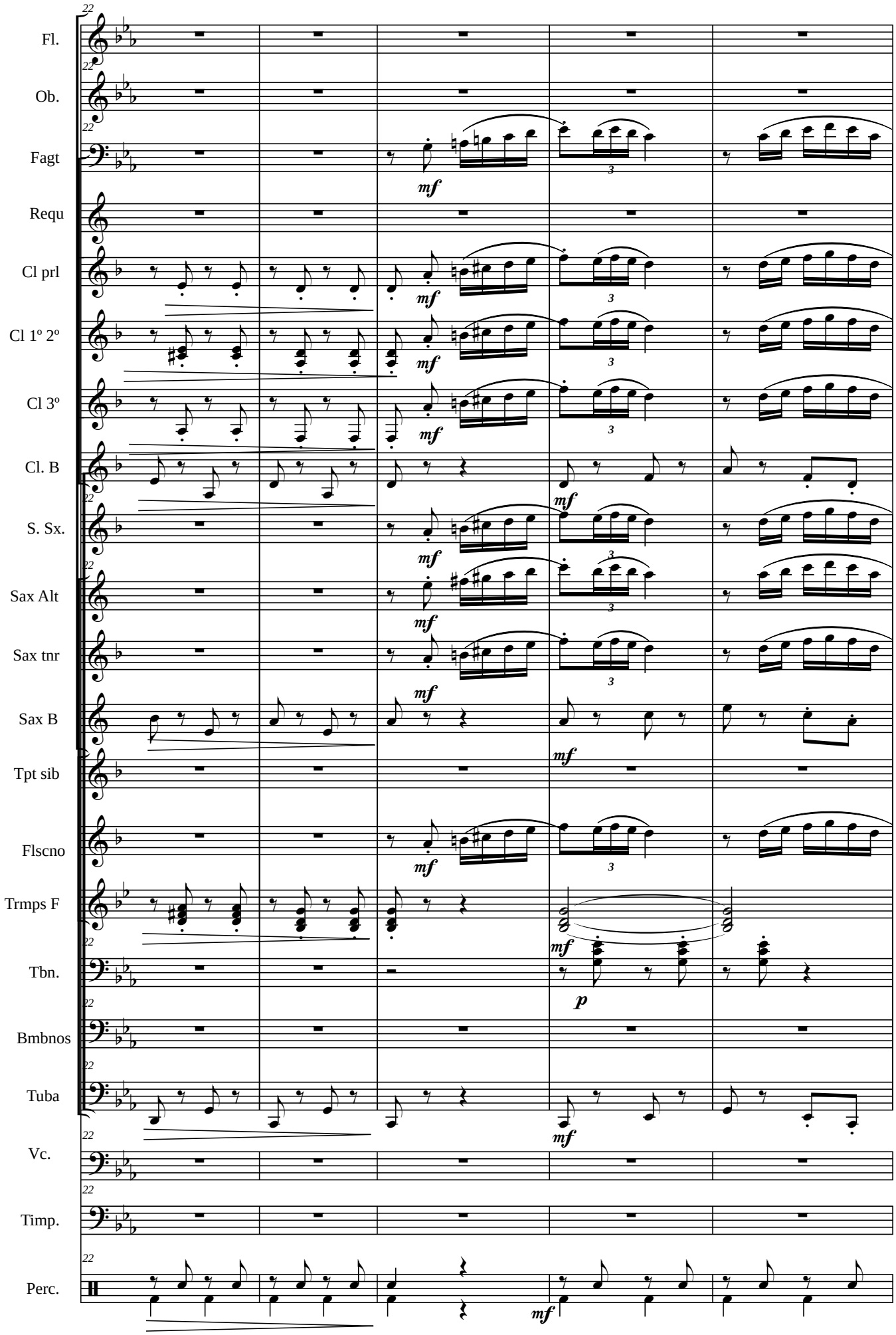
22
Fl.
Ob.
Fagt
Requ
Cl prl
Cl 1º 2º
Cl 3º
Cl. B
S. Sx.
Sax Alt
Sax tnr
Sax B
Tpt sib
Flscno
Trmps F
Tbn.
Bmbnos
Tuba
Vc.
Timp.
Perc.
mf
p
3

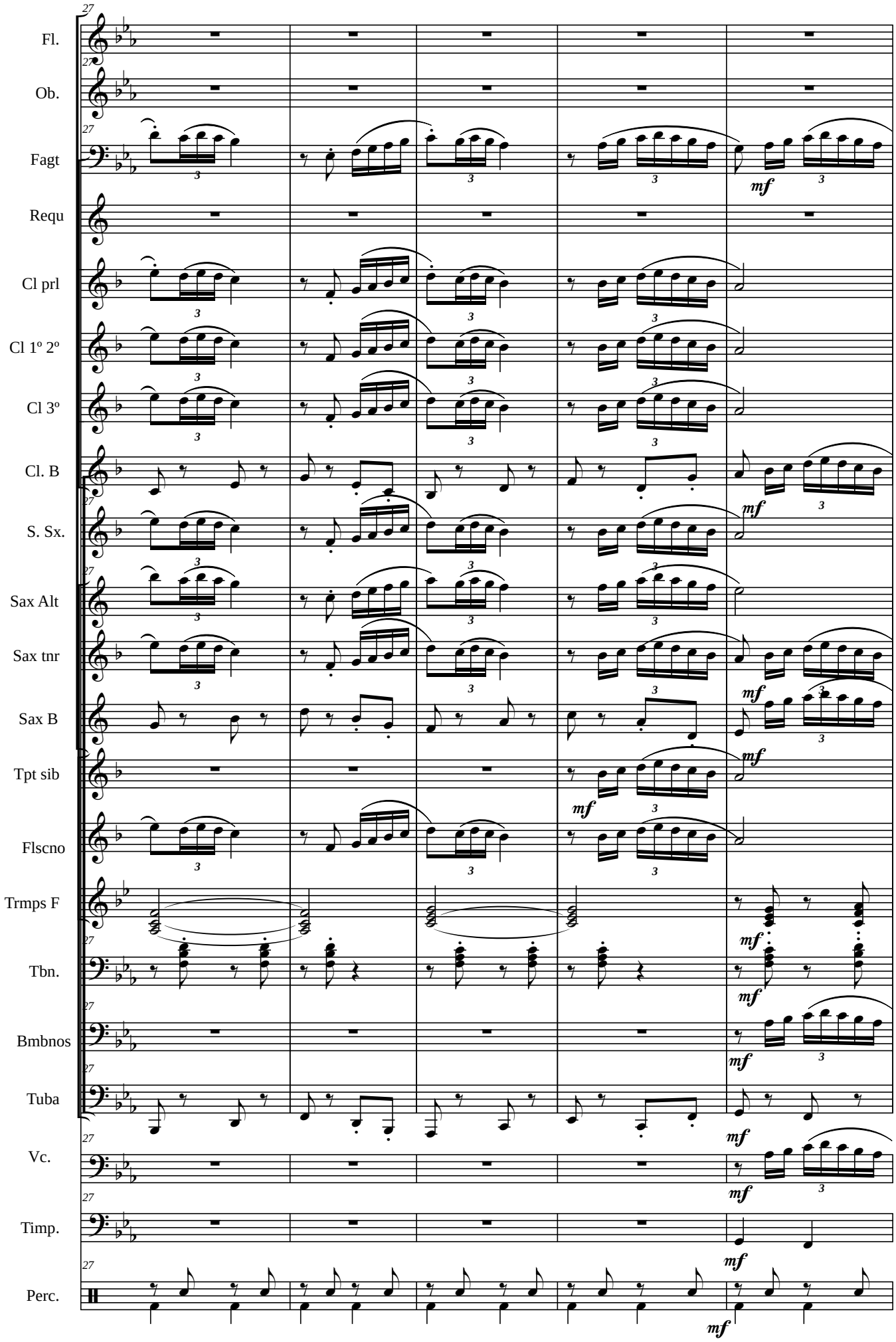
27
Fl.
Ob.
Fagt
Requ
Cl prl
Cl 1º 2º
Cl 3º
Cl. B
S. Sx.
Sax Alt
Sax tnr
Sax B
Tpt sib
Flscno
Trmps F
Tbn.
Bmbnos
Tuba
Vc.
Timp.
Perc.
mf

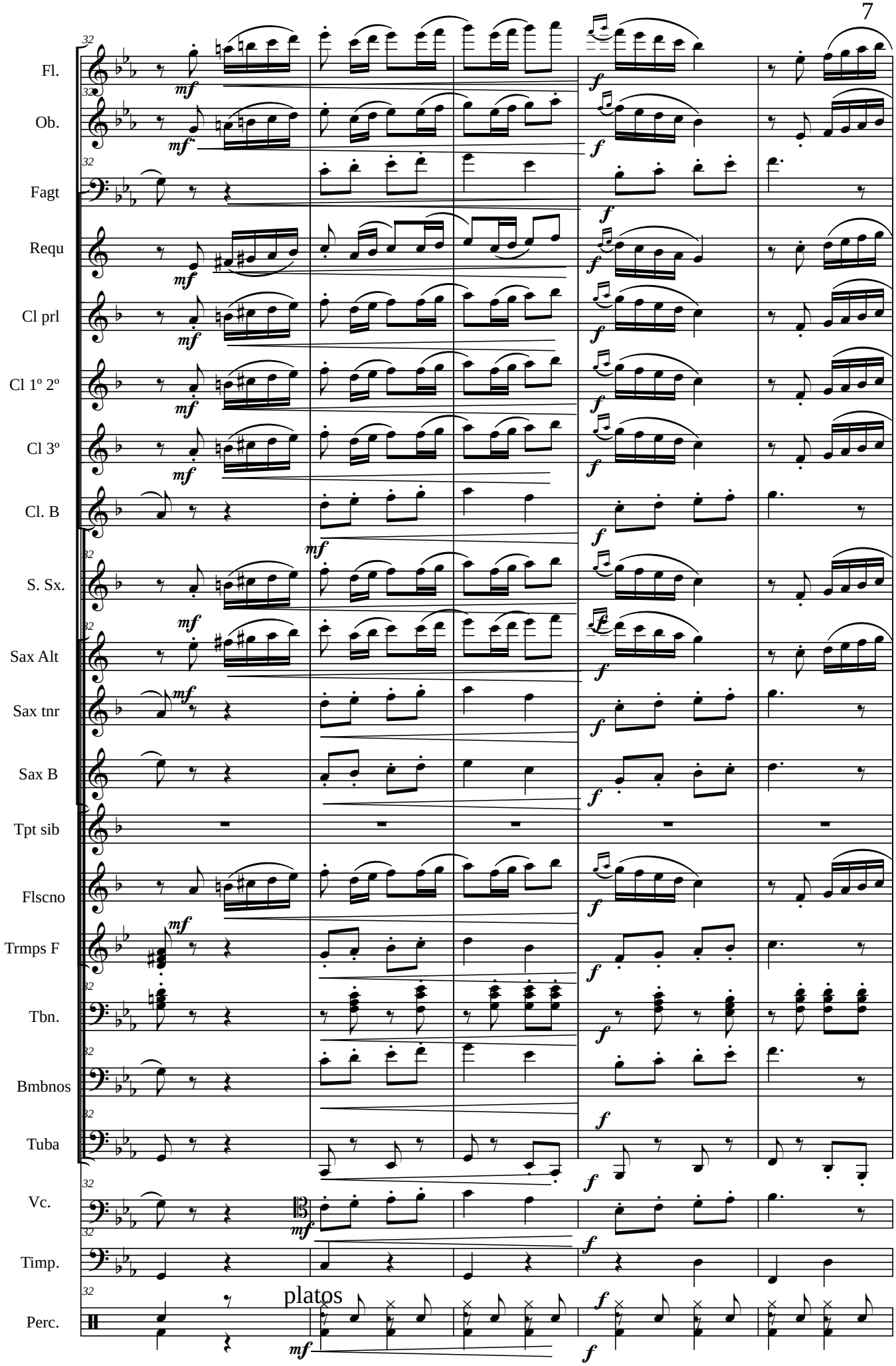
Fl.
Ob.
Fagt
Requ
Cl prl
Cl 1º 2º
Cl 3º
Cl. B
S. Sx.
Sax Alt
Sax tnr
Sax B
Tpt sib
Flscno
Trmps F
Tbn.
Bmbnos
Tuba
Vc.
Timp.
Perc.
platos

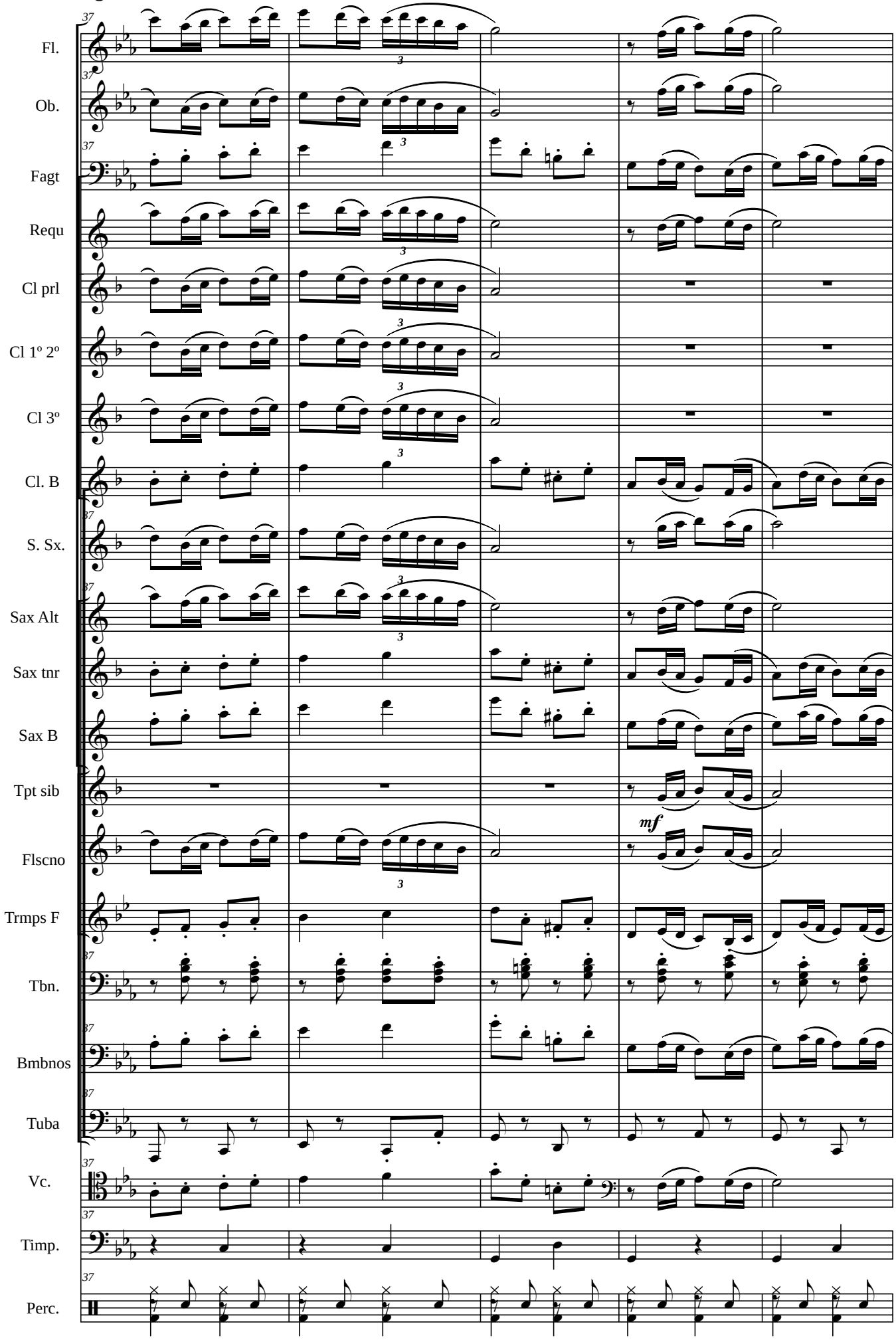
Fl.
Ob.
Fagt
Requ
Cl prl
Cl 1º 2º
Cl 3º
Cl. B
S. Sx.
Sax Alt
Sax tnr
Sax B
Tpt sib
Flscno
Trmps F
Tbn.
Bmbnos
Tuba
Vc.
Timp.
Perc.
mf

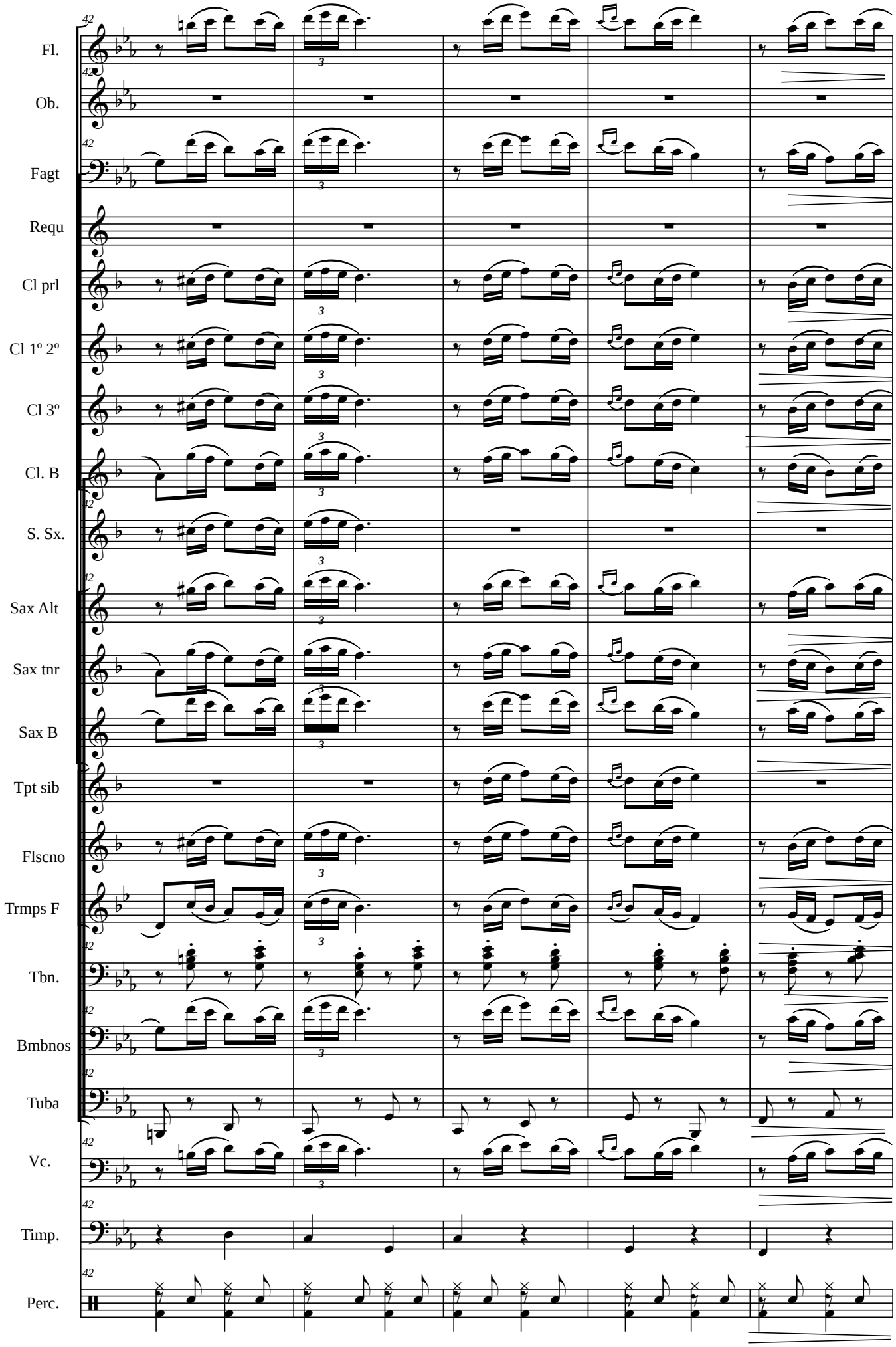
Fl.
Ob.
Fagt
Requ
Cl prl
Cl 1º 2º
Cl 3º
Cl. B
S. Sx.
Sax Alt
Sax tnr
Sax B
Tpt sib
Flscno
Trmps F
Tbn.
Bmbnos
Tuba
Vc.
Timp.
Perc.

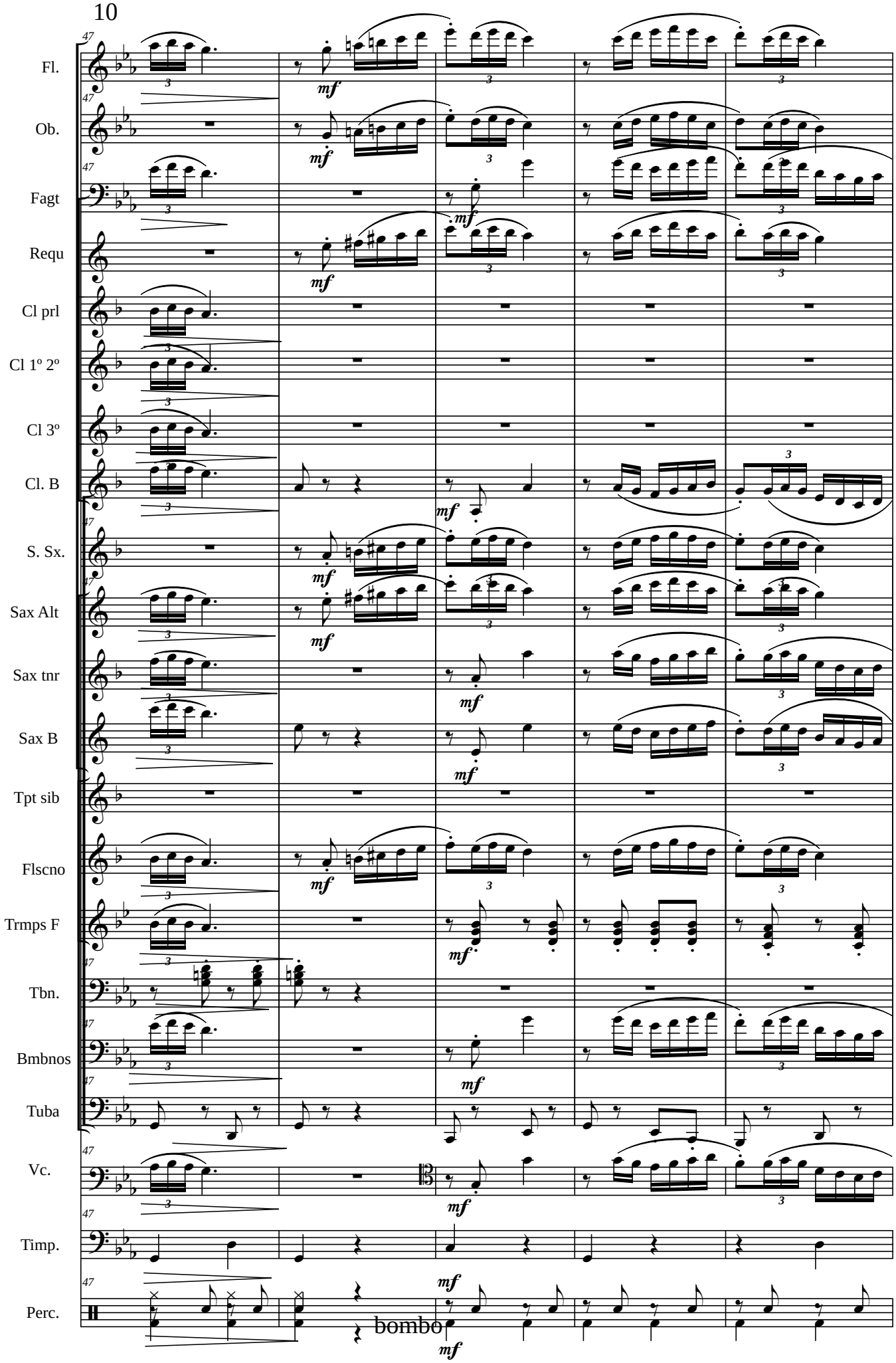
Fl.
Ob.
Fagt
Requ
Cl prl
Cl 1º 2º
Cl 3º
Cl. B
S. Sx.
Sax Alt
Sax tnr
Sax B
Tpt sib
Flscno
Trmps F
Tbn.
Bmbnos
Tuba
Vc.
Timp.
Perc.
bombo

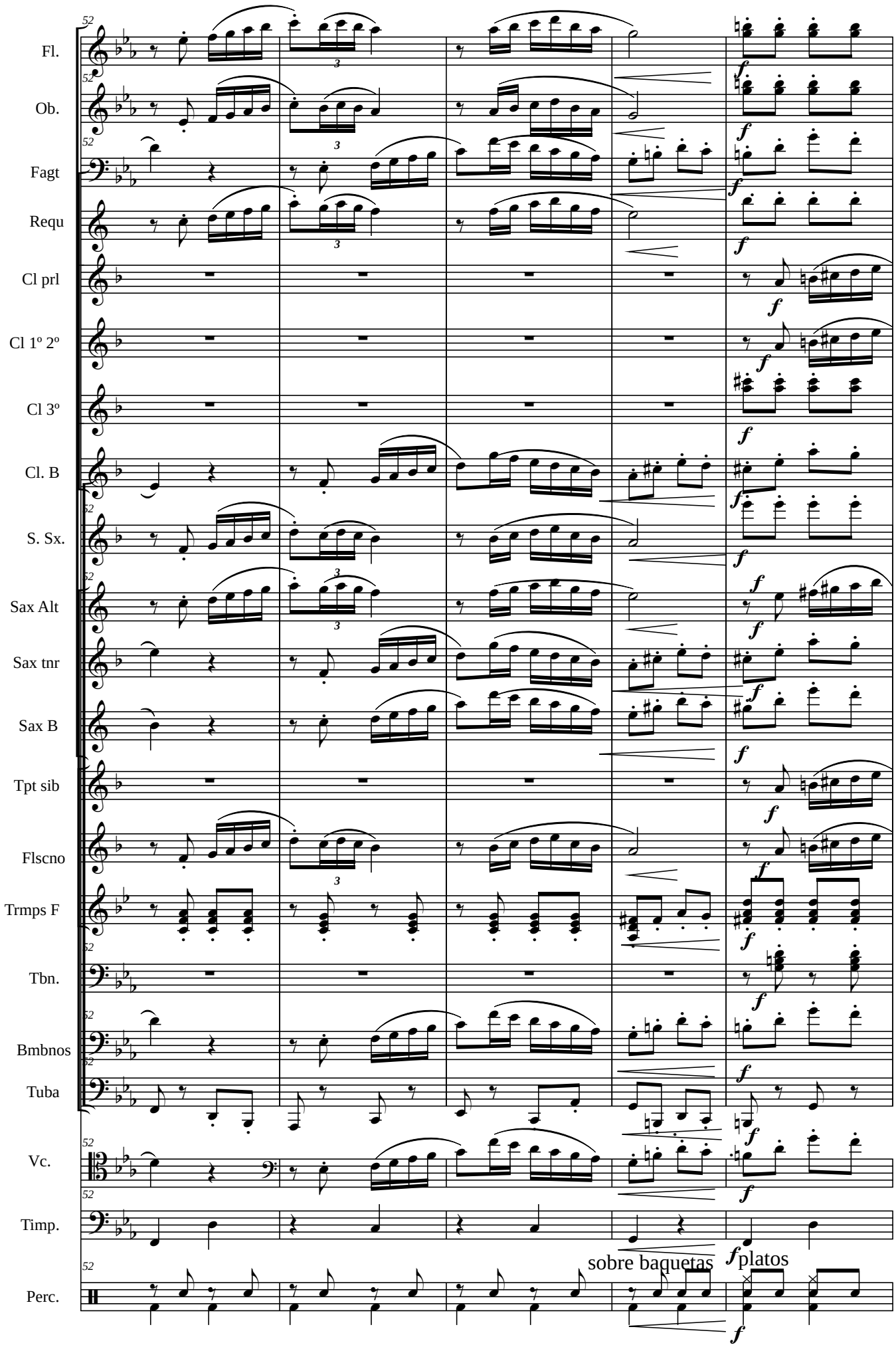
Fl.
Ob.
Fagt
Requ
Cl prl
Cl 1º 2º
Cl 3º
Cl. B
S. Sx.
Sax Alt
Sax tnr
Sax B
Tpt sib
Flscno
Trmps F
Tbn.
Bmbnos
Tuba
Vc.
Timp.
Perc.
sobre baquetas
platos

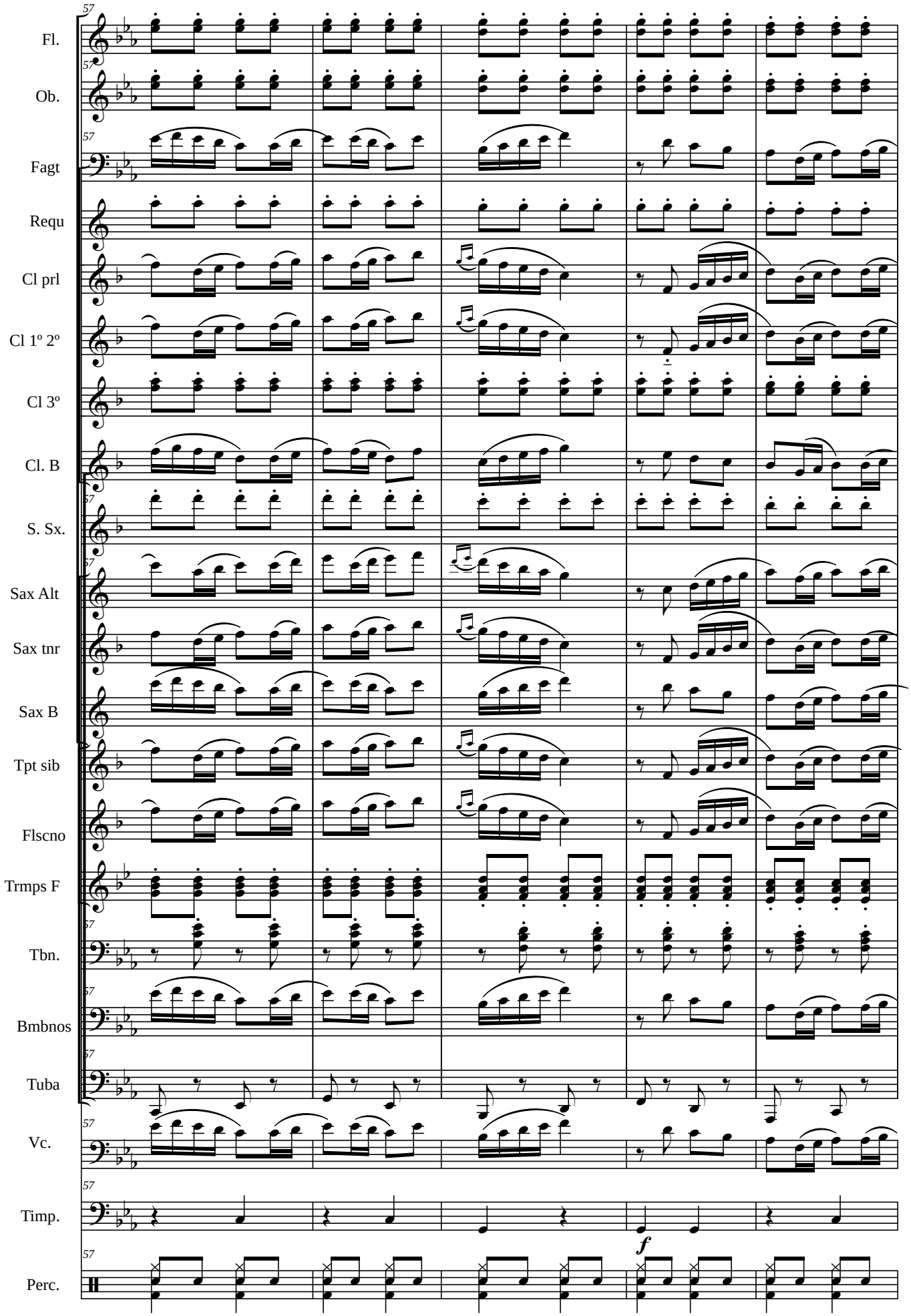
57
Fl.
Ob.
Fagt
Requ
Cl prl
Cl 1º 2º
Cl 3º
Cl. B
S. Sx.
Sax Alt
Sax tnr
Sax B
Tpt sib
Flscno
Trmps F
Tbn.
Bmbnos
Tuba
Vc.
Timp.
Perc.
f

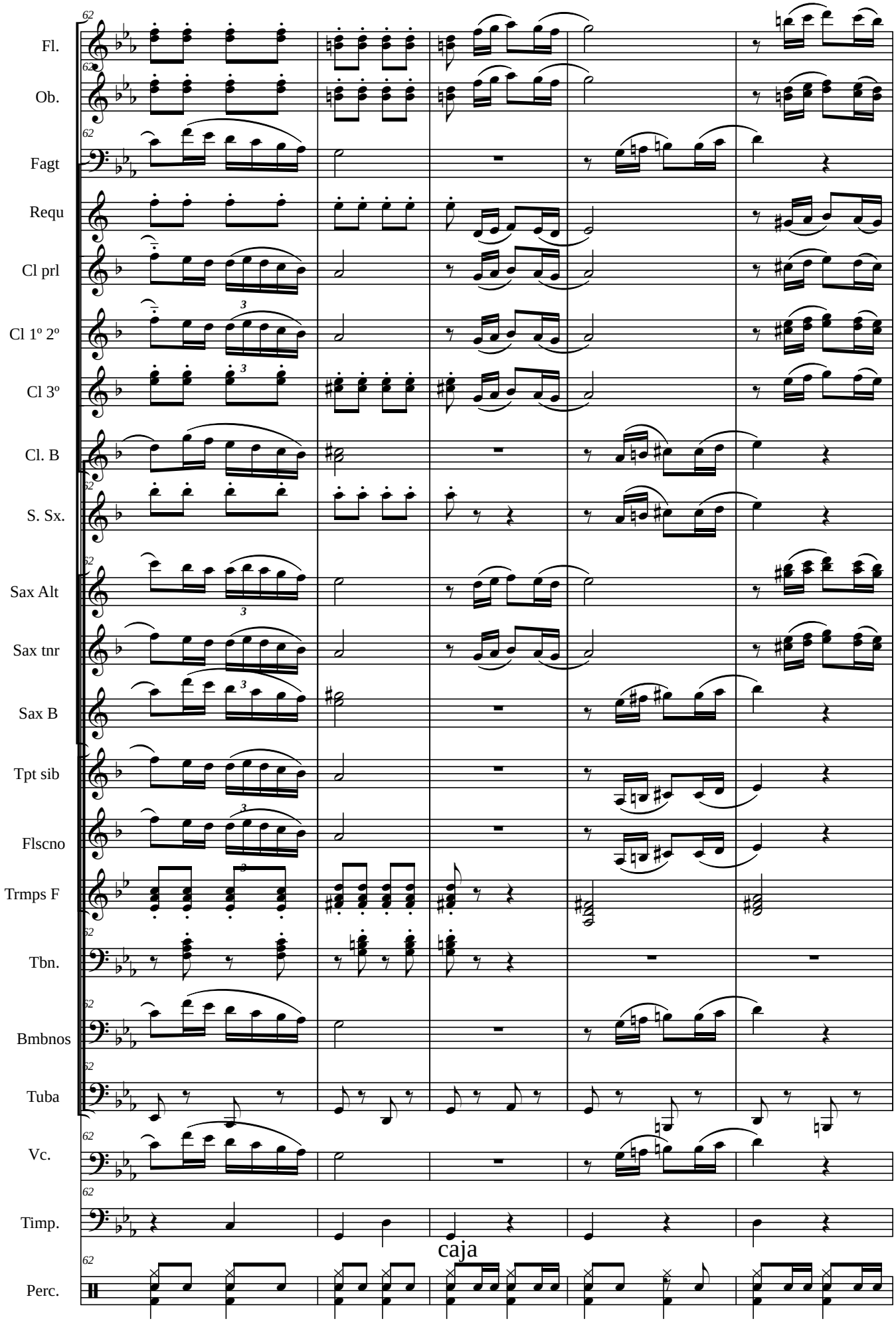
Fl.
Ob.
Fagt
Requ
Cl prl
Cl 1º 2º
Cl 3º
Cl. B
S. Sx.
Sax Alt
Sax tnr
Sax B
Tpt sib
Flscno
Trmps F
Tbn.
Bmbnos
Tuba
Vc.
Timp.
caja
Perc.

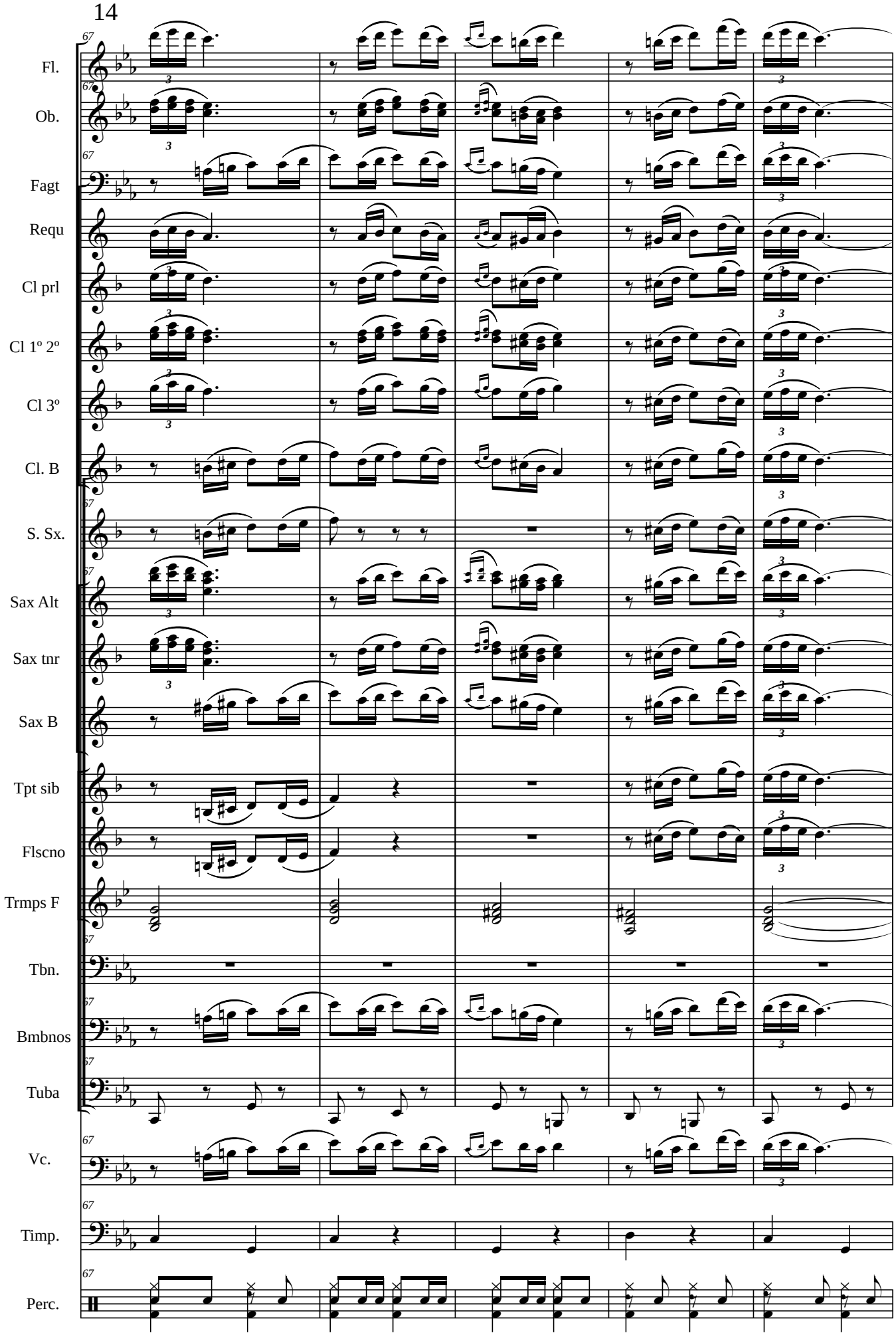
67
Fl.
Ob.
Fagt
Requ
Cl prl
Cl 1º 2º
Cl 3º
Cl. B
S. Sx.
Sax Alt
Sax tnr
Sax B
Tpt sib
Flscno
Trmps F
Tbn.
Bmbnos
Tuba
Vc.
Timp.
Perc.

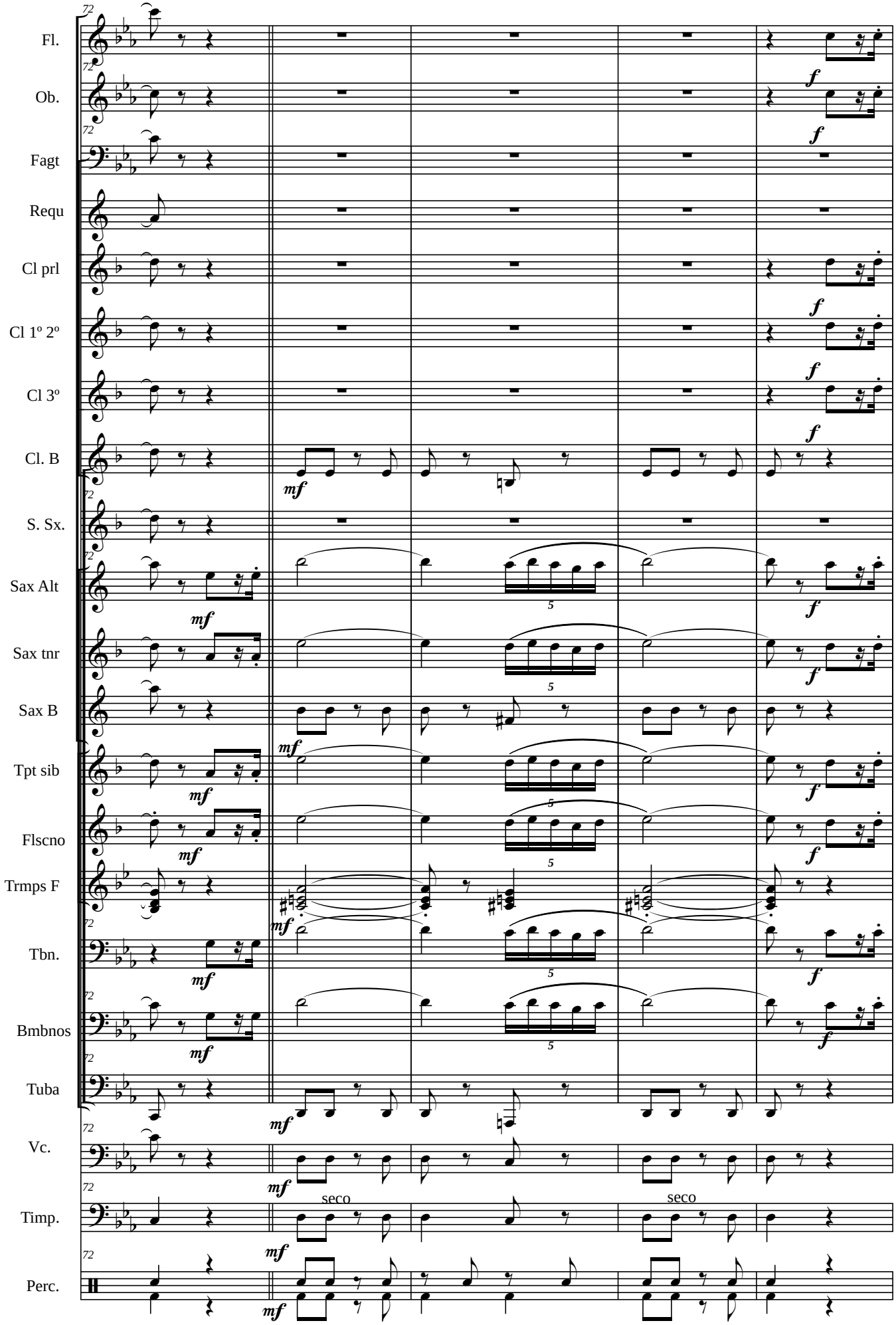
Fl.
Ob.
Fagt
Requ
Cl prl
Cl 1º 2º
Cl 3º
Cl. B
S. Sx.
Sax Alt
Sax tnr
Sax B
Tpt sib
Flscno
Trmps F
Tbn.
Bmbnos
Tuba
Vc.
Timp.
Perc.
seco
seco

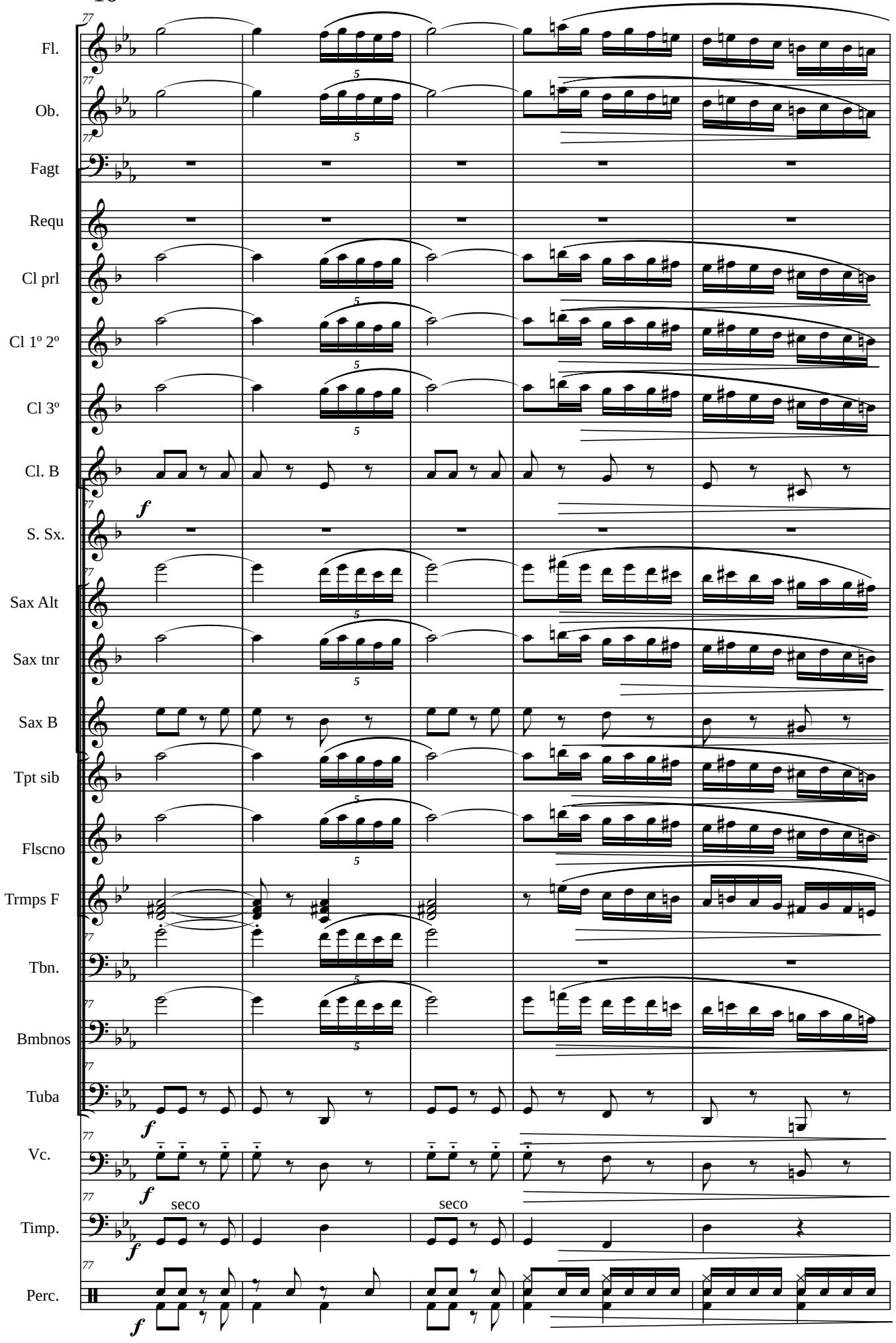
Fl.
Ob.
Fagt
Requ
Cl prl
Cl 1º 2º
Cl 3º
Cl. B
S. Sx.
Sax Alt
Sax tnr
Sax B
Tpt sib
Flscno
Trmps F
Tbn.
Bmbnos
Tuba
Vc.
Timp.
Perc.
seco
seco

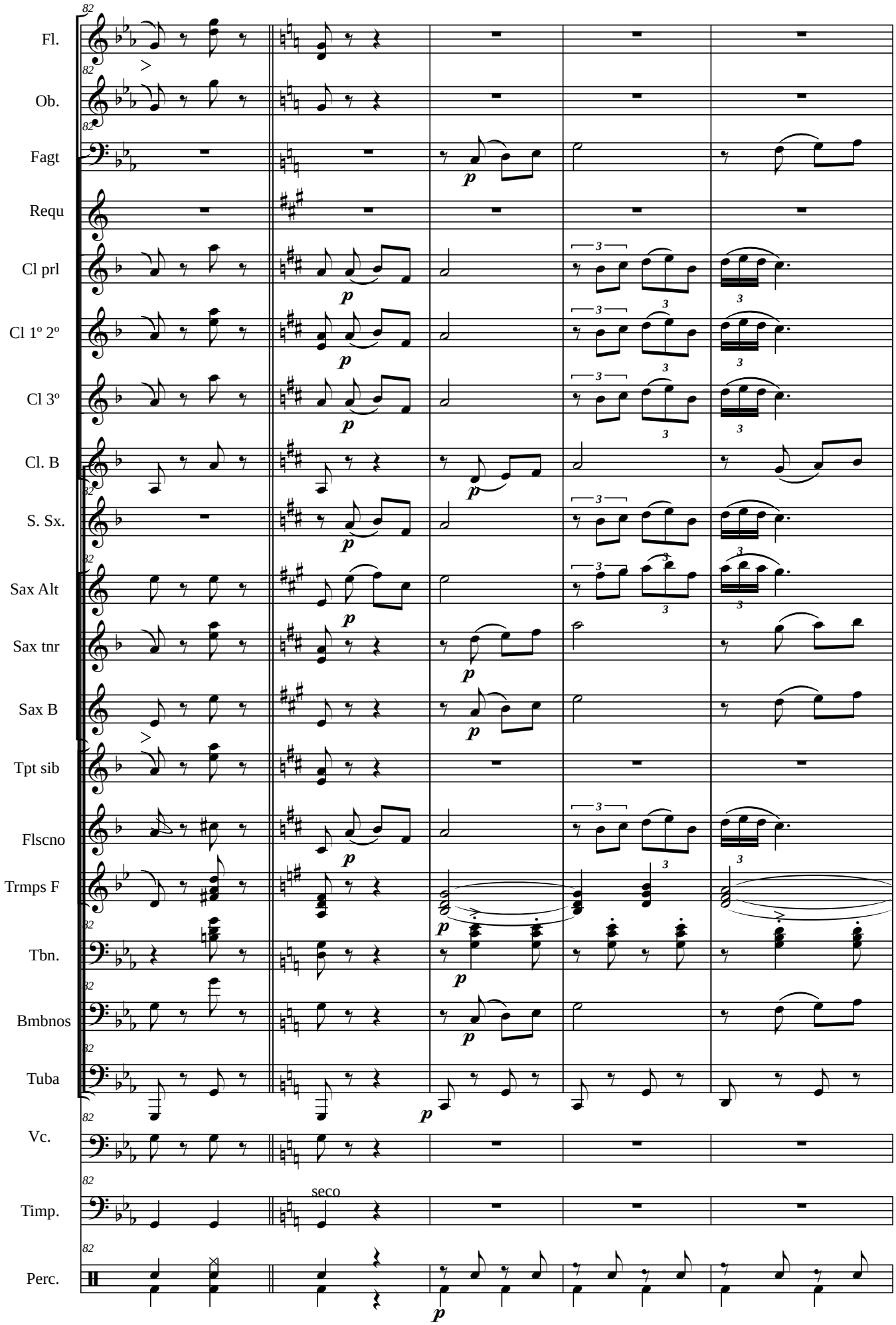
Fl.
Ob.
Fagt
Requ
Cl prl
Cl 1º 2º
Cl 3º
Cl. B
S. Sx.
Sax Alt
Sax tnr
Sax B
Tpt sib
Flscno
Trmps F
Tbn.
Bmbnos
Tuba
Vc.
Timp.
Perc.
seco

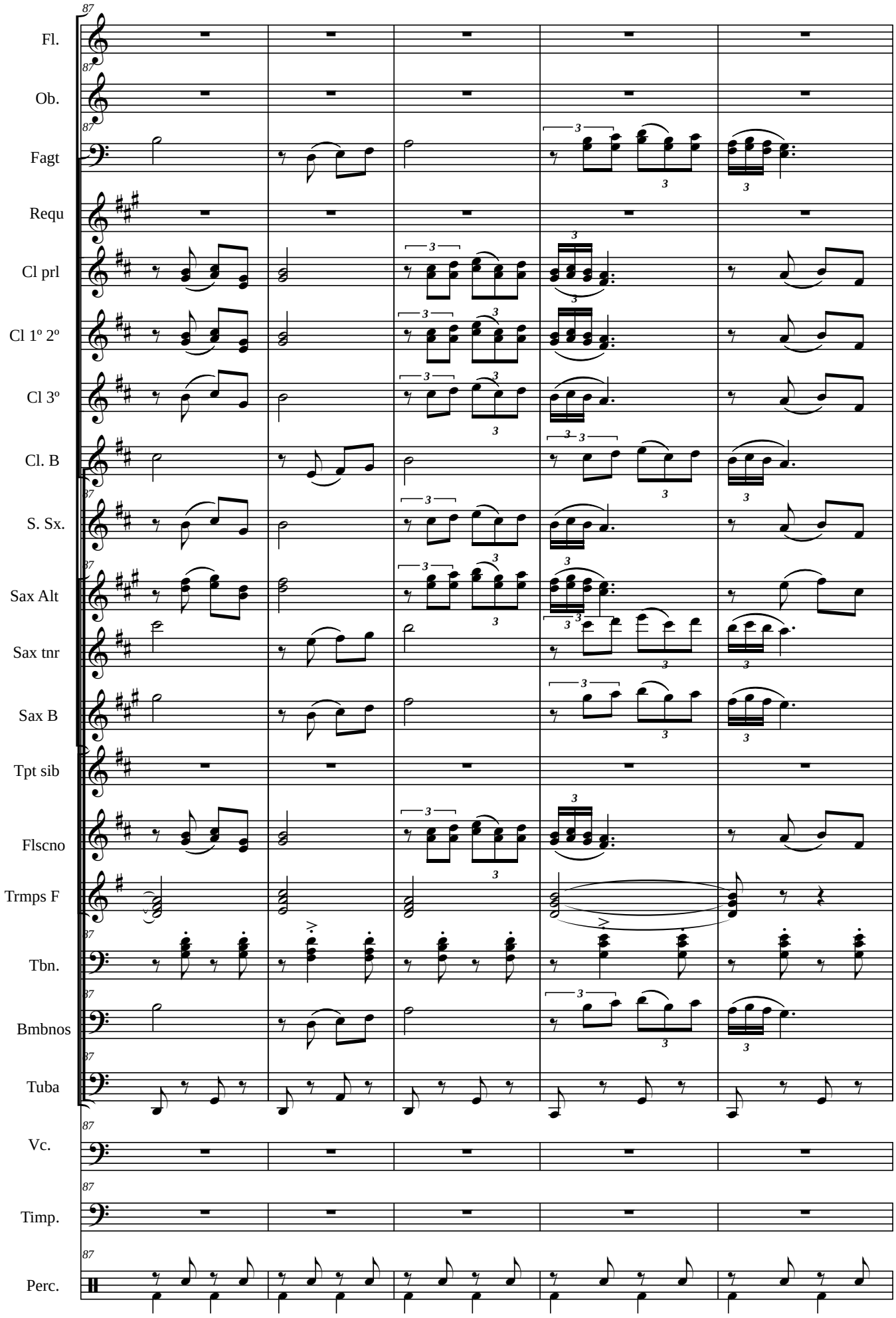
Fl.
Ob.
Fagt
Requ
Cl prl
Cl 1º 2º
Cl 3º
Cl. B
S. Sx.
Sax Alt
Sax tnr
Sax B
Tpt sib
Flscno
Trmps F
Tbn.
Bmbnos
Tuba
Vc.
Timp.
Perc.

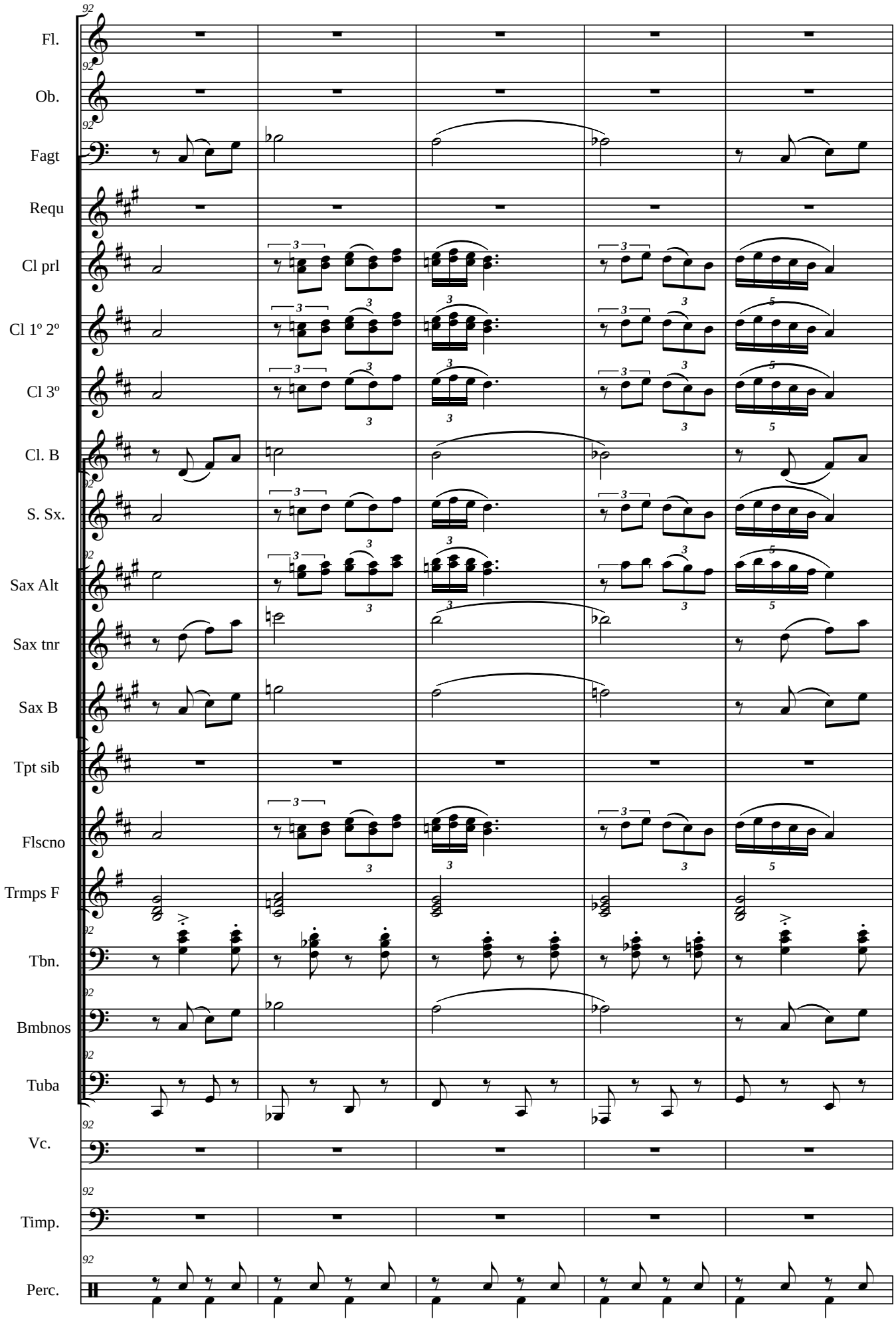
Fl.
Ob.
Fagt
Requ
Cl prl
Cl 1º 2º
Cl 3º
Cl. B
S. Sx.
Sax Alt
Sax tnr
Sax B
Tpt sib
Flscno
Trmps F
Tbn.
Bmbnos
Tuba
Vc.
Timp.
Perc.

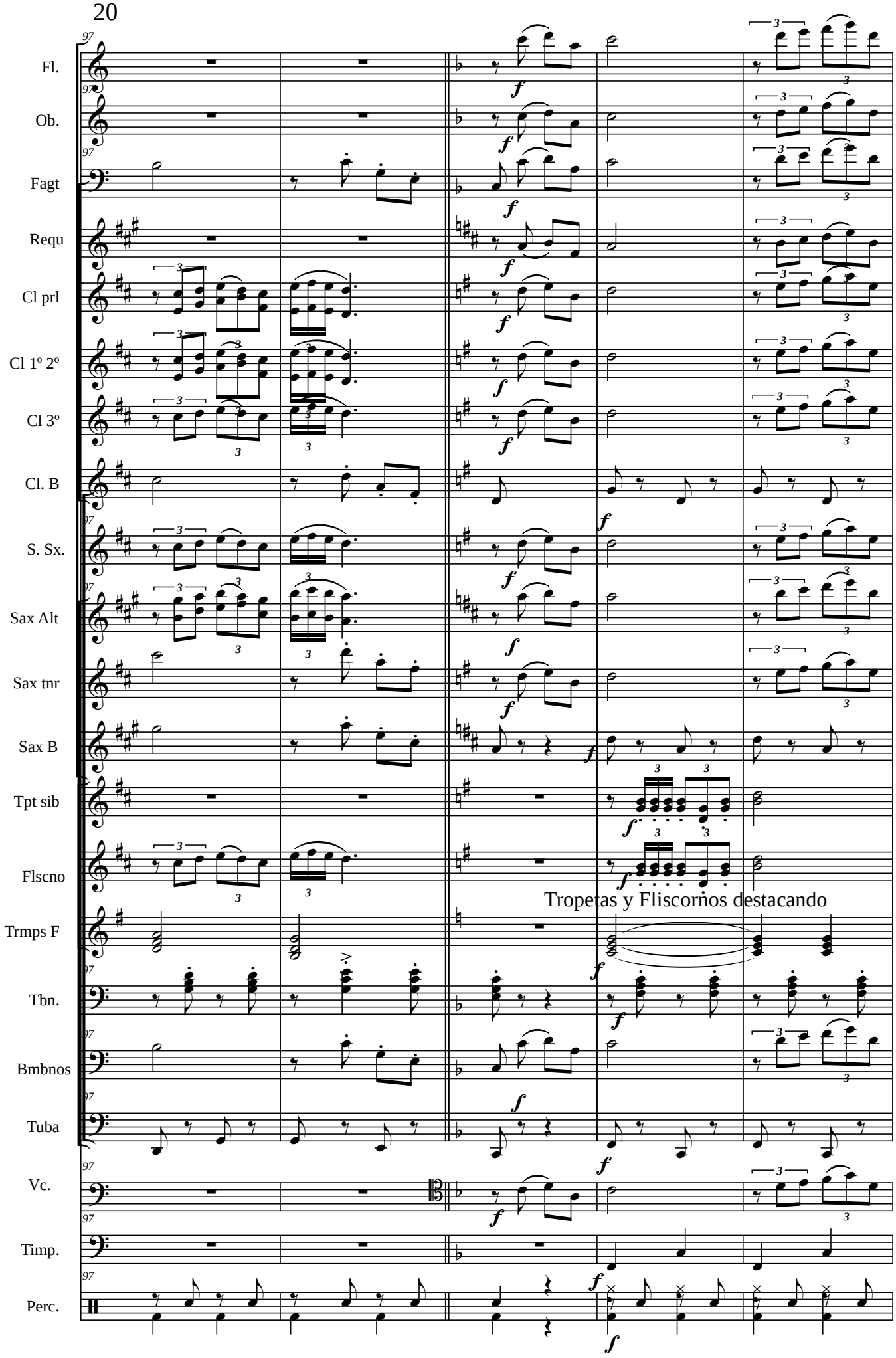
Fl.
Ob.
Fagt
Requ
Cl prl
Cl 1º 2º
Cl 3º
Cl. B
S. Sx.
Sax Alt
Sax tnr
Sax B
Tpt sib
Flscno
Trmps F
Tbn.
Bmbnos
Tuba
Vc.
Timp.
Perc.
Tropetas y Fliscornos destacando

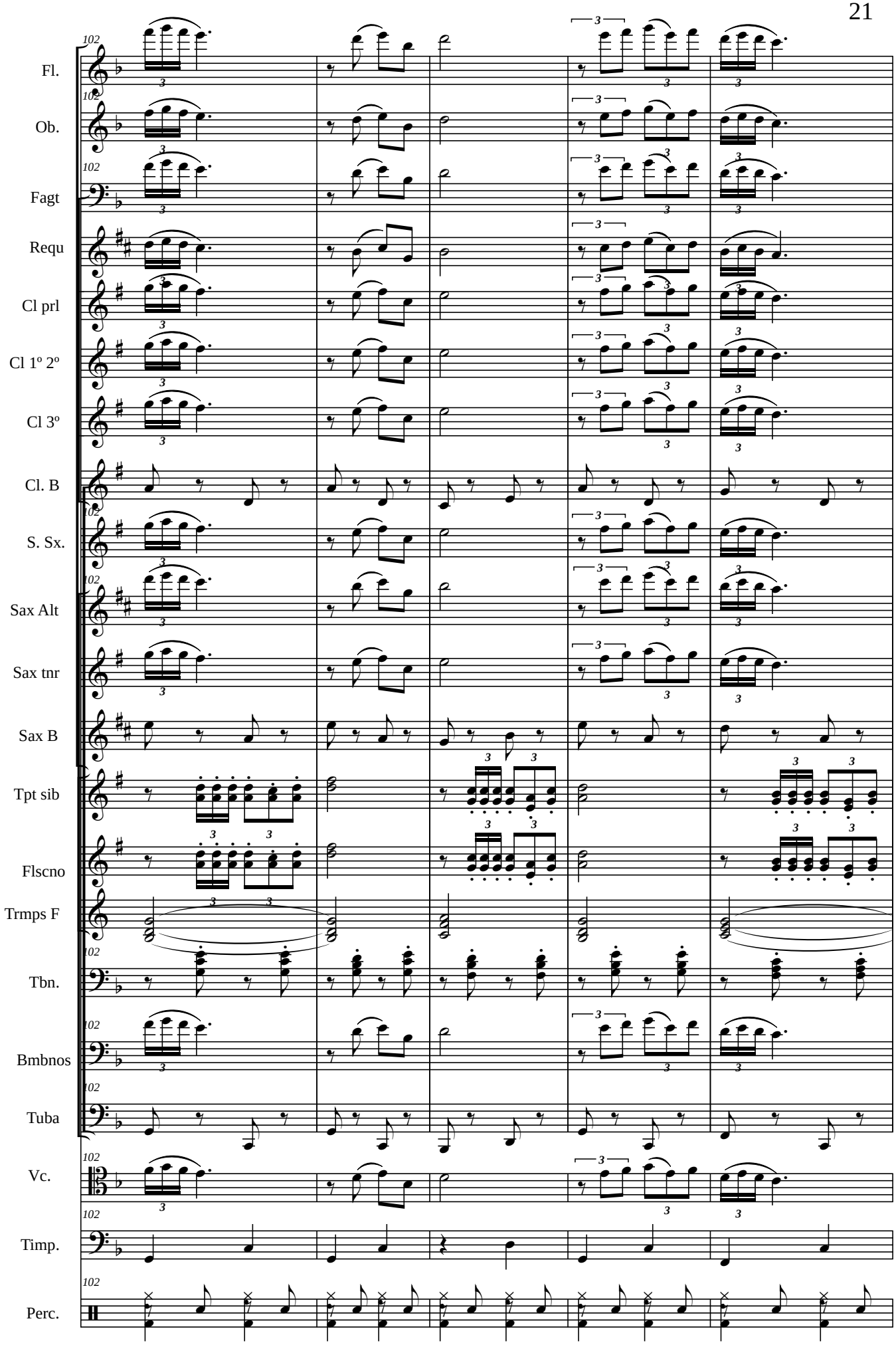
Fl.
Ob.
Fagt
Requ
Cl prl
Cl 1º 2º
Cl 3º
Cl. B
S. Sx.
Sax Alt
Sax tnr
Sax B
Tpt sib
Flscno
Trmps F
Tbn.
Bmbnos
Tuba
Vc.
Timp.
Perc.

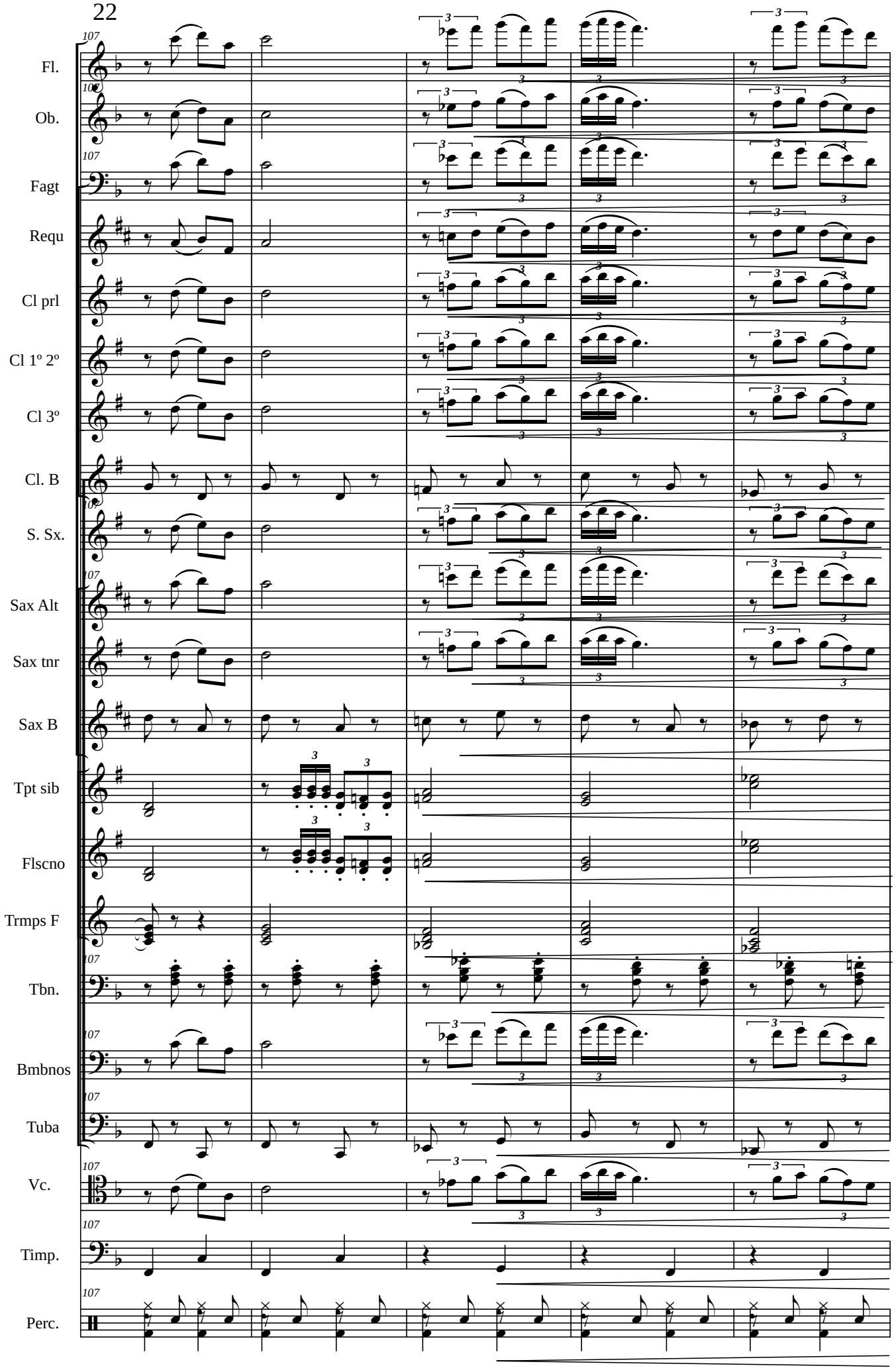
Fl.
Ob.
Fagt
Requ
Cl prl
Cl 1º 2º
Cl 3º
Cl. B
S. Sx.
Sax Alt
Sax tnr
Sax B
Tpt sib
Flscno
Trmps F
Tbn.
Bmbnos
Tuba
Vc.
Timp.
Perc.

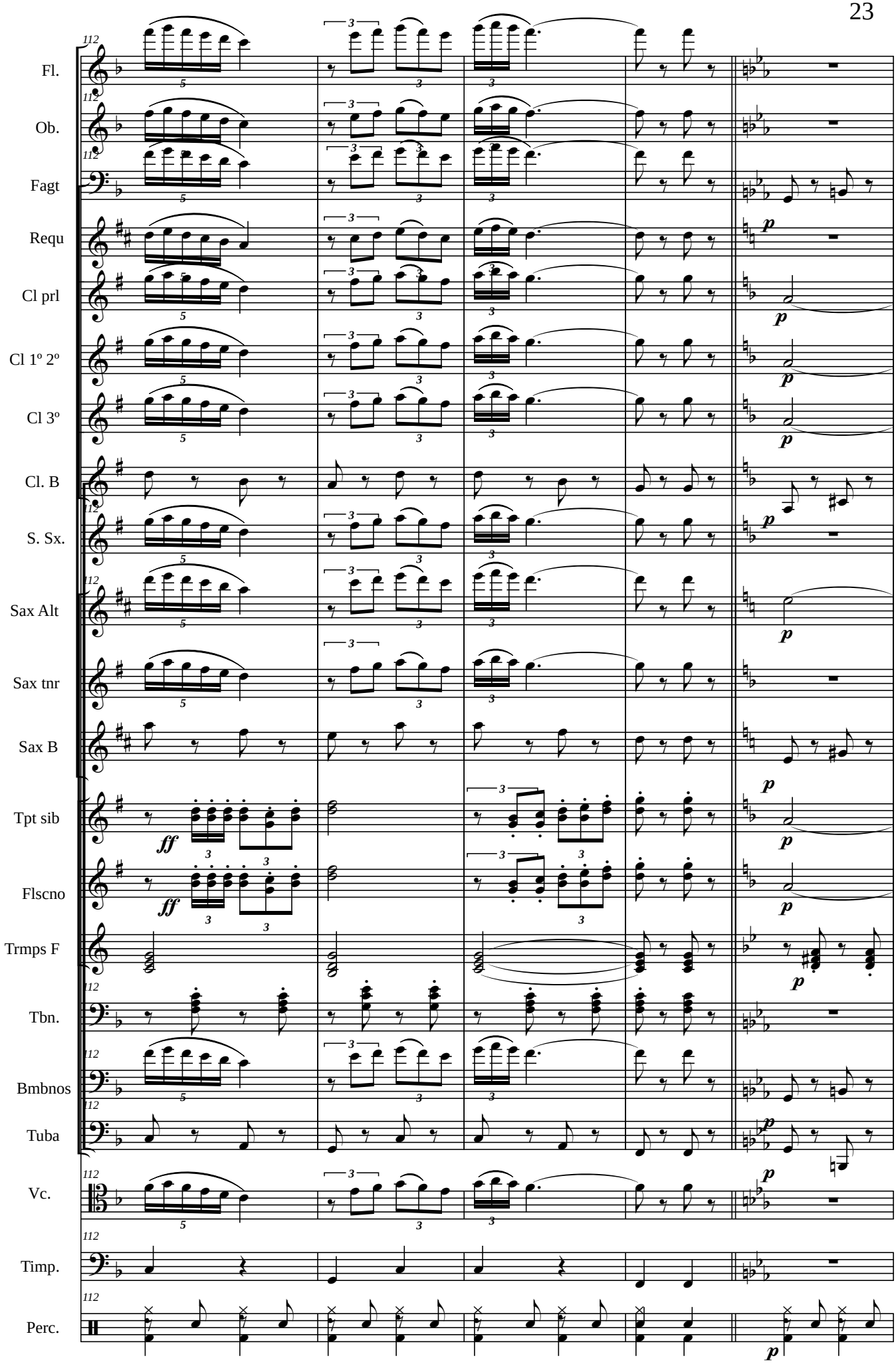
Fl.
Ob.
Fagt
Requ
Cl prl
Cl 1º 2º
Cl 3º
Cl. B
S. Sx.
Sax Alt
Sax tnr
Sax B
Tpt sib
Flscno
Trmps F
Tbn.
Bmbnos
Tuba
Vc.
Timp.
Perc.

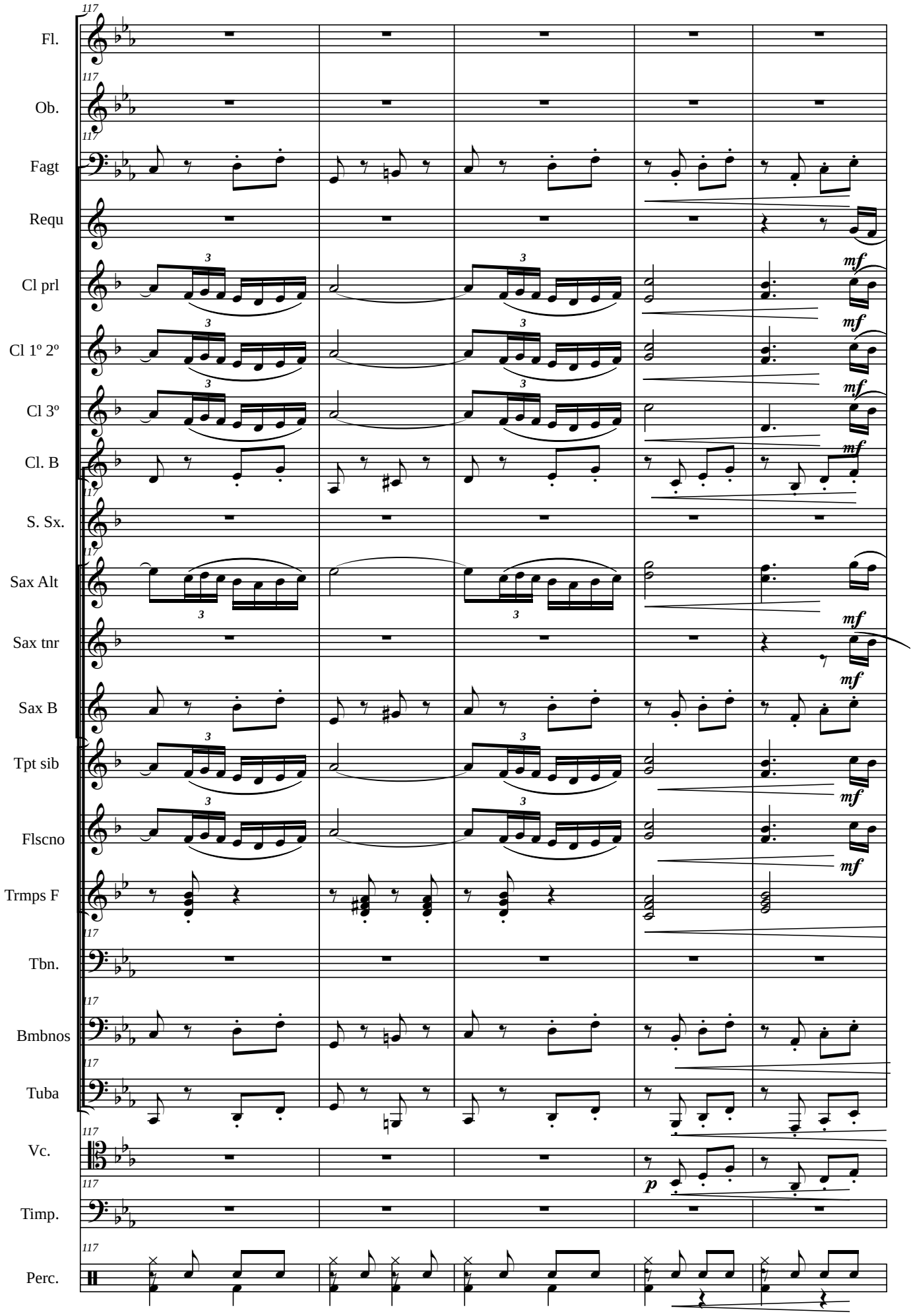
117
Fl.
Ob.
Fagt
Requ
Cl prl
Cl 1º 2º
Cl 3º
Cl. B
S. Sx.
Sax Alt
Sax tnr
Sax B
Tpt sib
Flscno
Trmps F
Tbn.
Bmbnos
Tuba
Vc.
Timp.
Perc.
mf
p

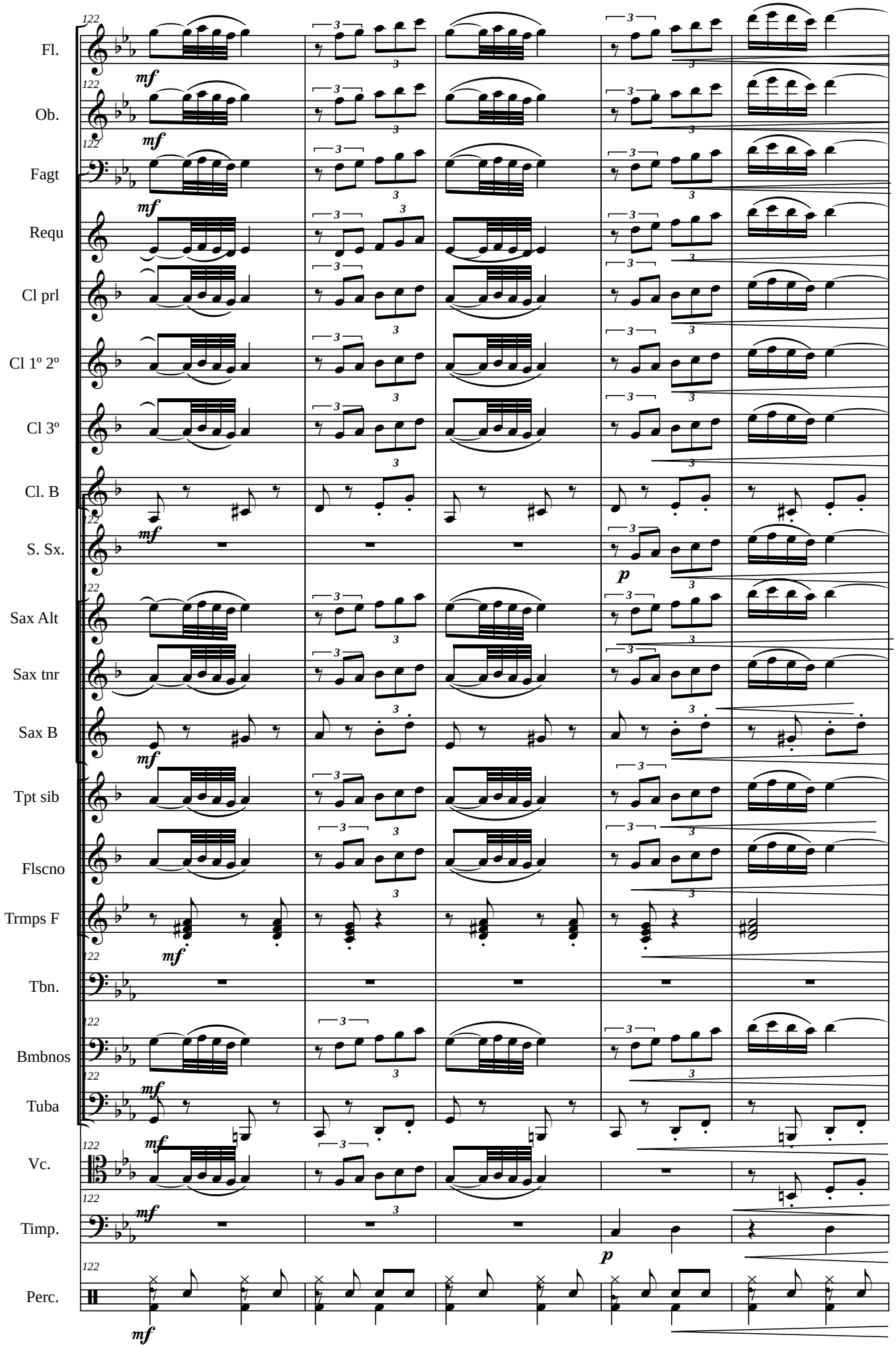
Fl.
Ob.
Fagt
Requ
Cl prl
Cl 1º 2º
Cl 3º
Cl. B
S. Sx.
Sax Alt
Sax tnr
Sax B
Tpt sib
Flscno
Trmps F
Tbn.
Bmbnos
Tuba
Vc.
Timp.
Perc.
122
mf
p

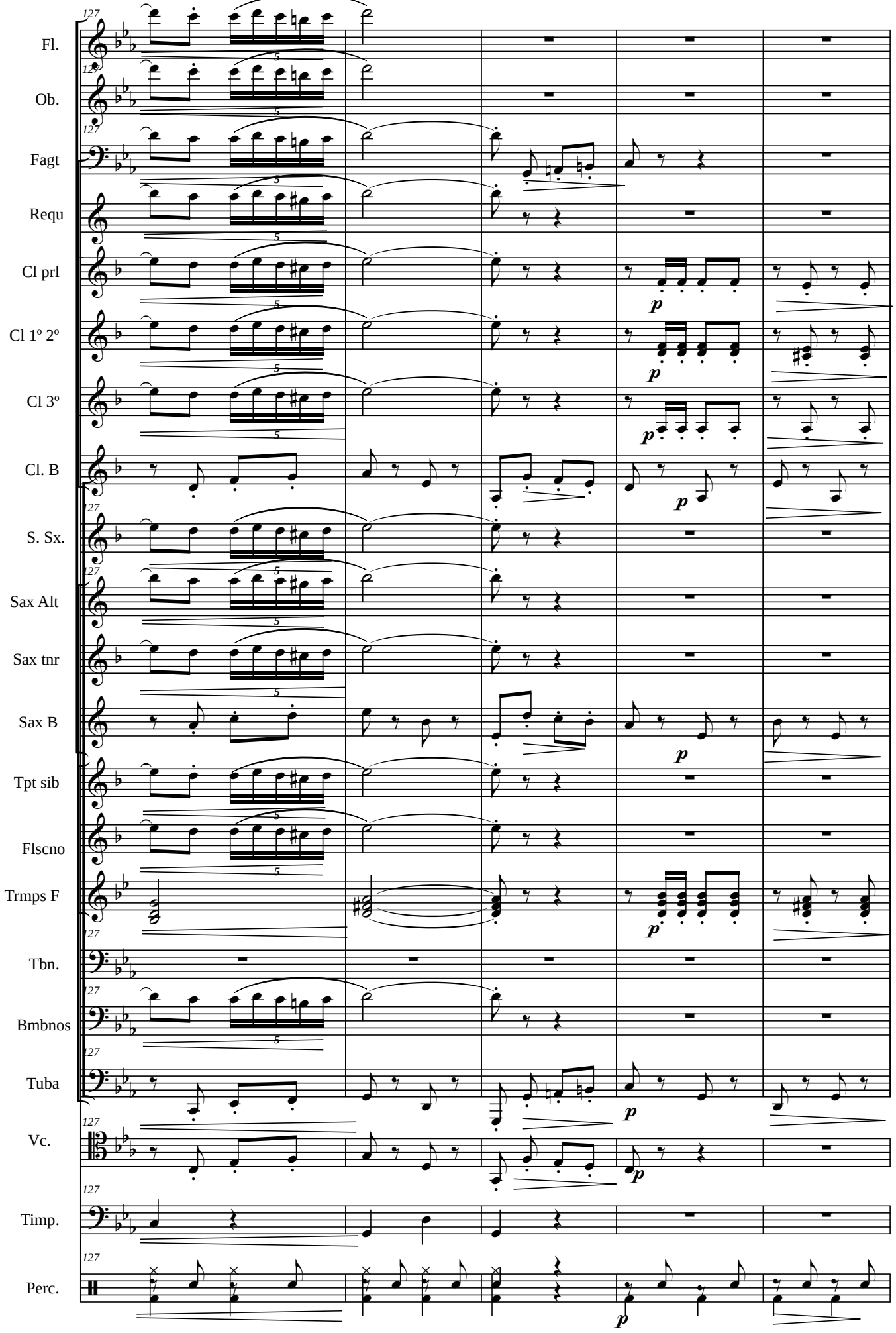
Fl.
Ob.
Fagt
Requ
Cl prl
Cl 1º 2º
Cl 3º
Cl. B
S. Sx.
Sax Alt
Sax tnr
Sax B
Tpt sib
Flscno
Trmps F
Tbn.
Bmbnos
Tuba
Vc.
Timp.
Perc.
127
5
p

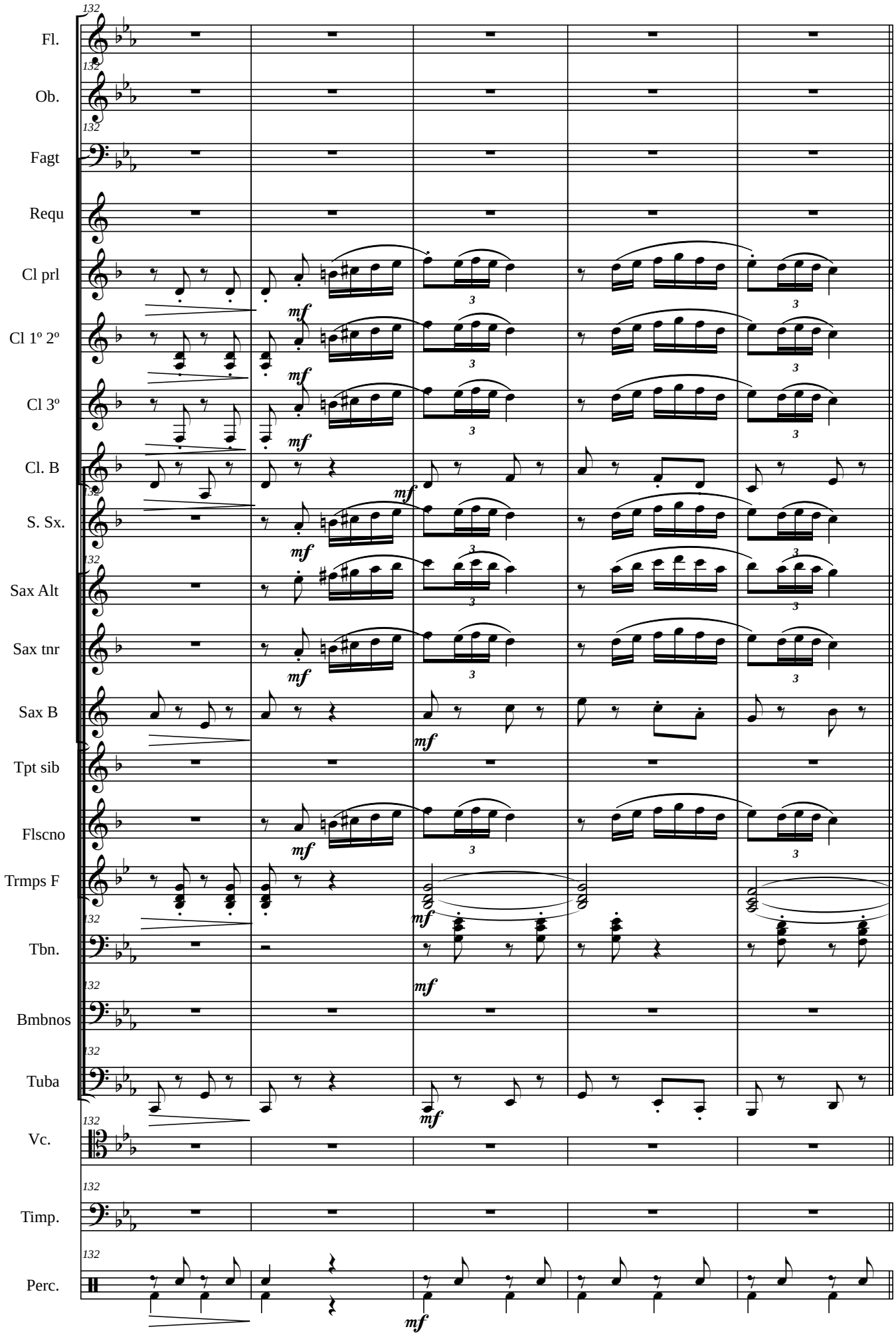
132
Fl.
Ob.
Fagt
Requ
Cl prl
Cl 1º 2º
Cl 3º
Cl. B
S. Sx.
Sax Alt
Sax tnr
Sax B
Tpt sib
Flscno
Trmps F
Tbn.
Bmbnos
Tuba
Vc.
Timp.
Perc.
mf
3

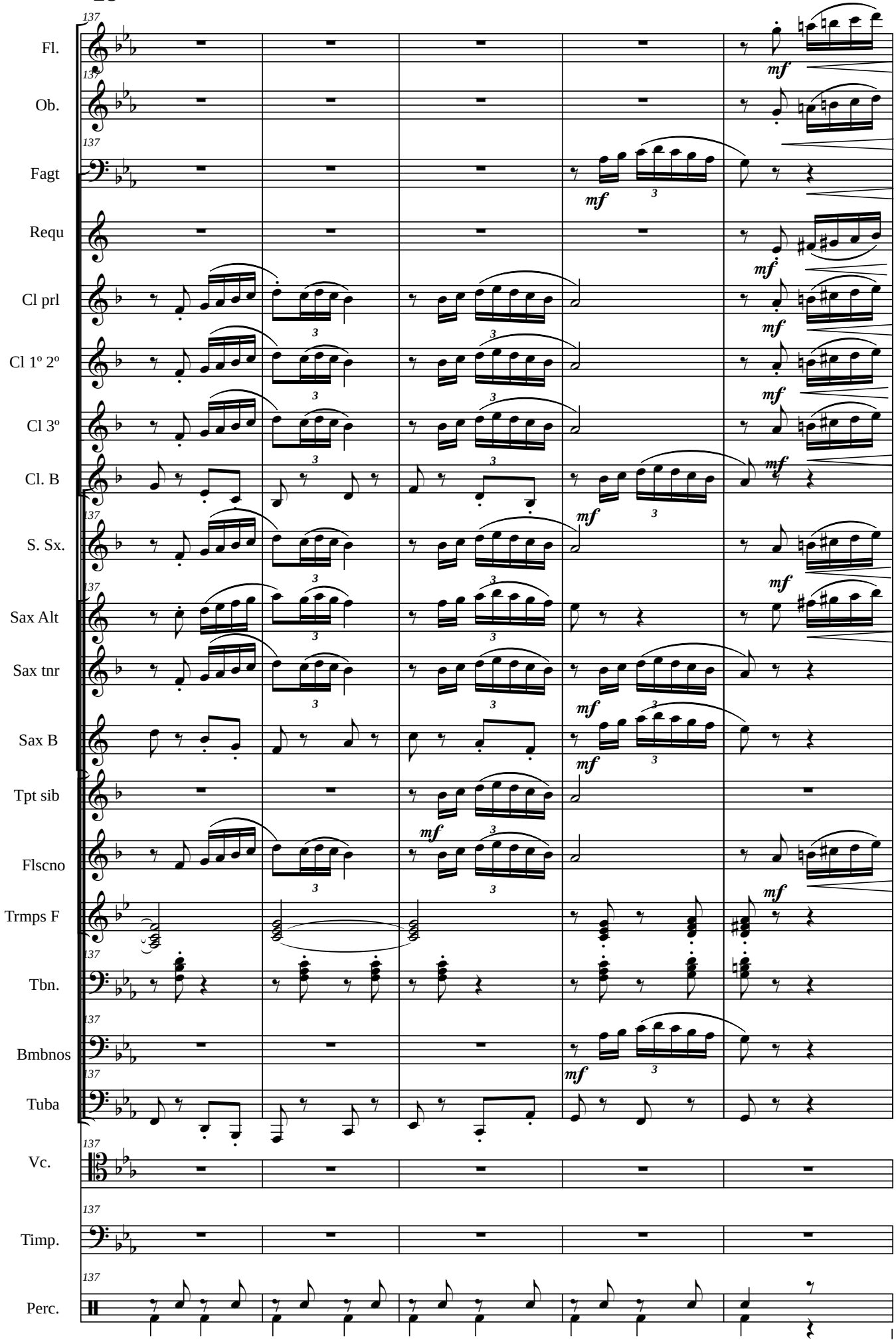
137
Fl.
Ob.
Fagt
Requ
Cl prl
Cl 1º 2º
Cl 3º
Cl. B
S. Sx.
Sax Alt
Sax tnr
Sax B
Tpt sib
Flscno
Trmps F
Tbn.
Bmbnos
Tuba
Vc.
Timp.
Perc.
mf
3

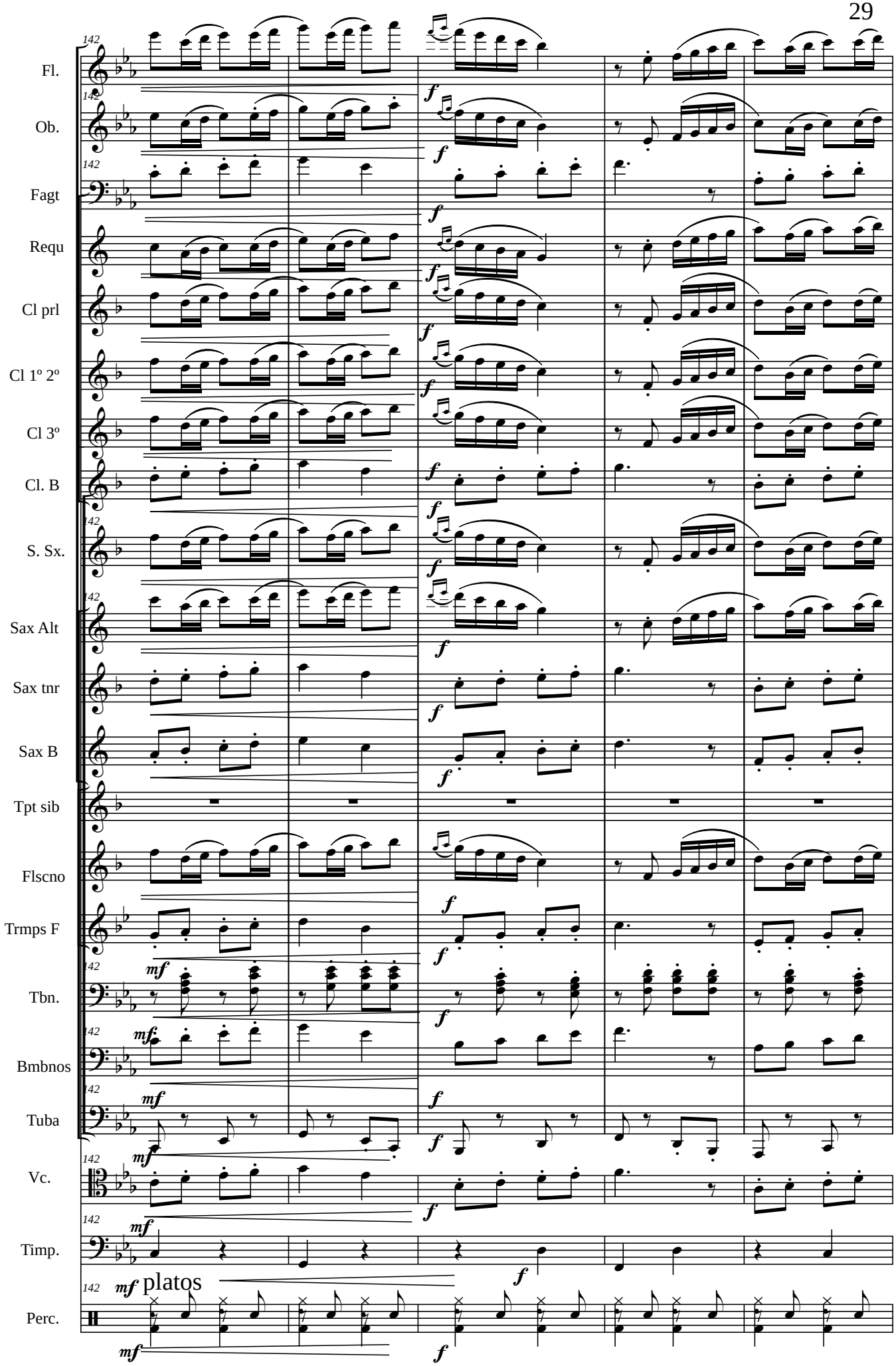
142
Fl.
Ob.
Fagt
Requ
Cl prl
Cl 1º 2º
Cl 3º
Cl. B
S. Sx.
Sax Alt
Sax tnr
Sax B
Tpt sib
Flscno
Trmps F
Tbn.
Bmbnos
Tuba
Vc.
Timp.
Perc.
mf
f
platos

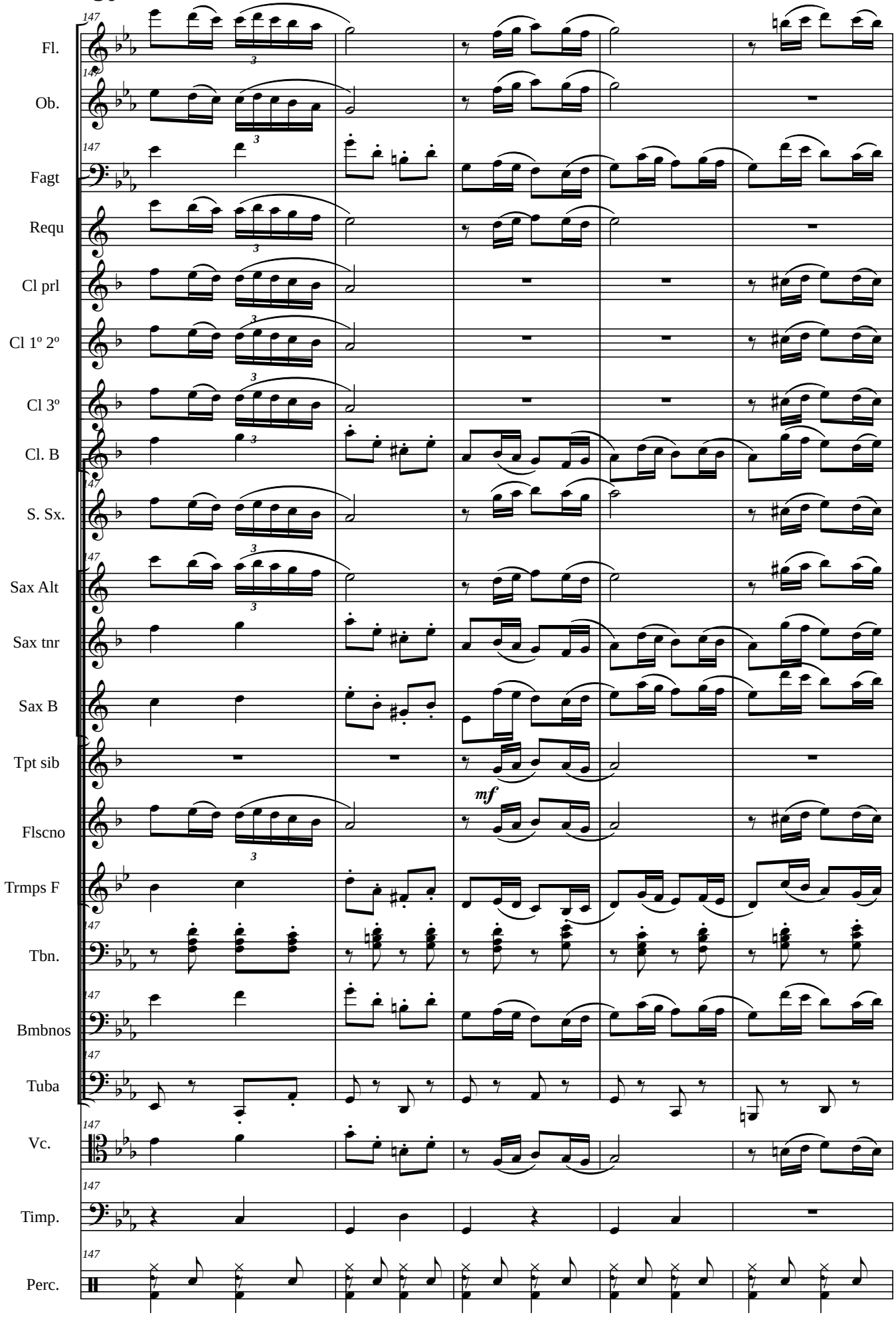
147
Fl.
Ob.
Fagt
Requ
Cl prl
Cl 1º 2º
Cl 3º
Cl. B
S. Sx.
Sax Alt
Sax tnr
Sax B
Tpt sib
mf
Flscno
Trmps F
Tbn.
Bmbnos
Tuba
Vc.
Timp.
Perc.

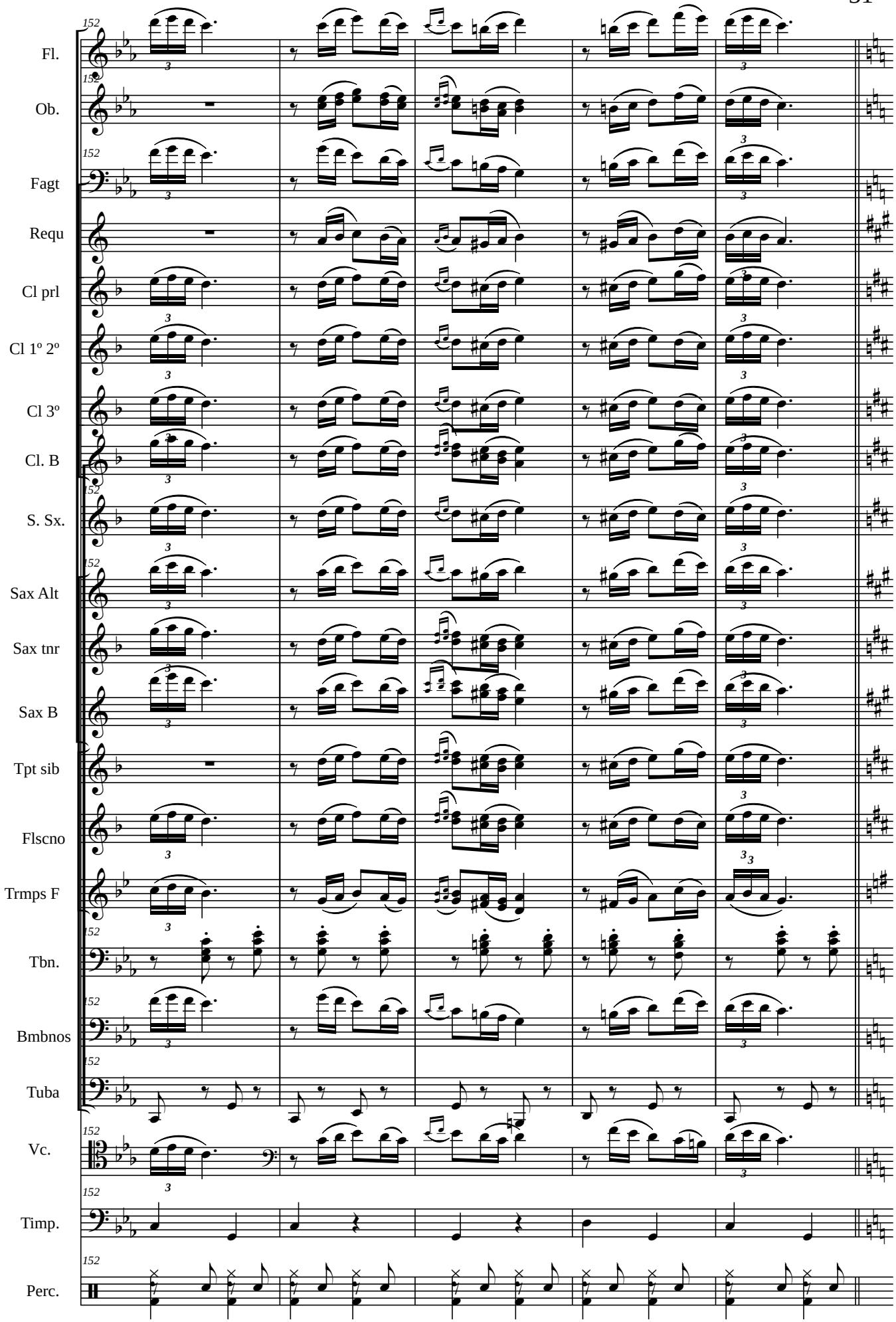
152
Fl.
Ob.
Fagt
Requ
Cl prl
Cl 1º 2º
Cl 3º
Cl. B
S. Sx.
Sax Alt
Sax tnr
Sax B
Tpt sib
Flscno
Trmps F
Tbn.
Bmbnos
Tuba
Vc.
Timp.
Perc.

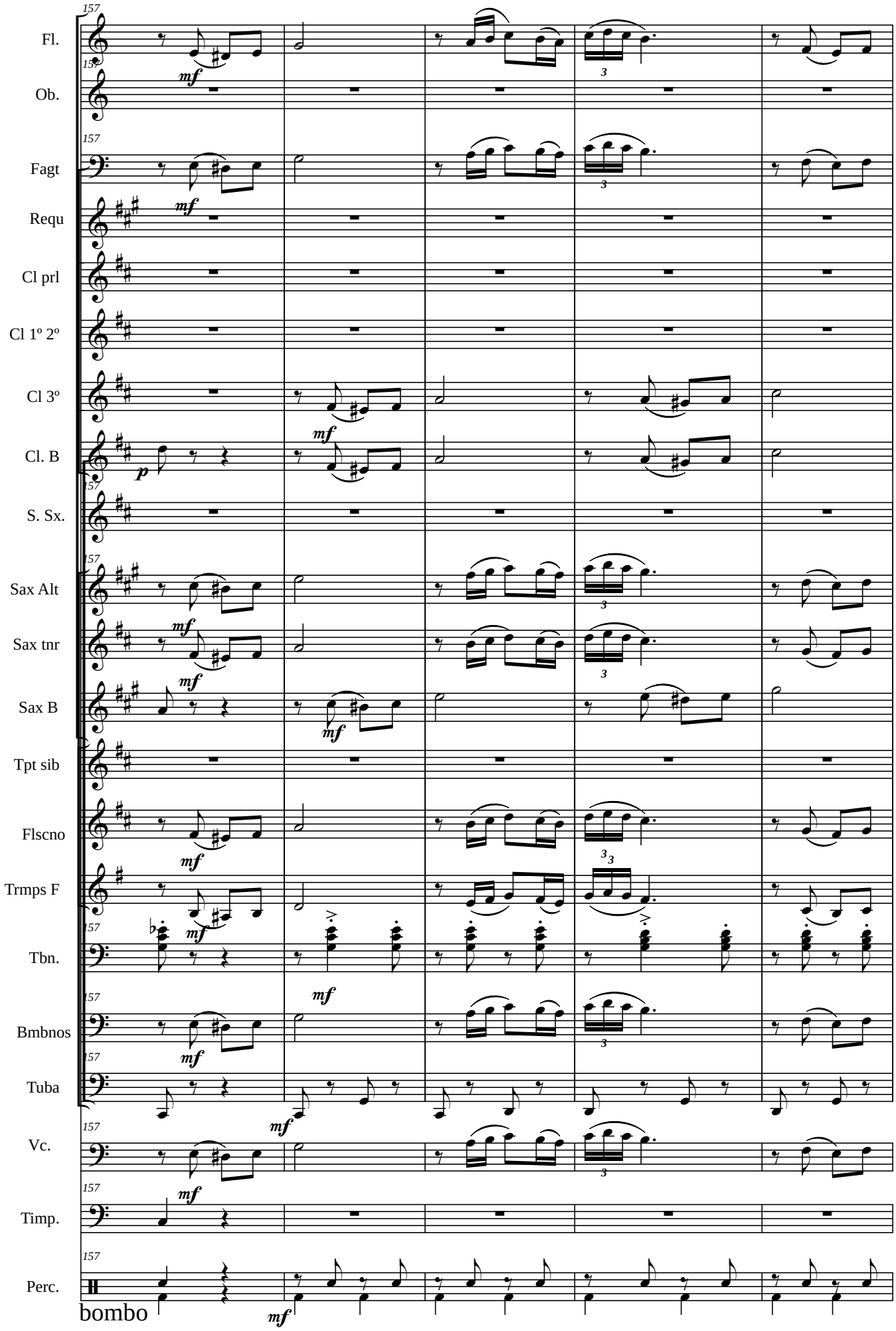
157
Fl.
Ob.
Fagt
Requ
Cl prl
Cl 1º 2º
Cl 3º
Cl. B
S. Sx.
Sax Alt
Sax tnr
Sax B
Tpt sib
Flscno
Trmps F
Tbn.
Bmbnos
Tuba
Vc.
Timp.
Perc.
bombo
mf
p

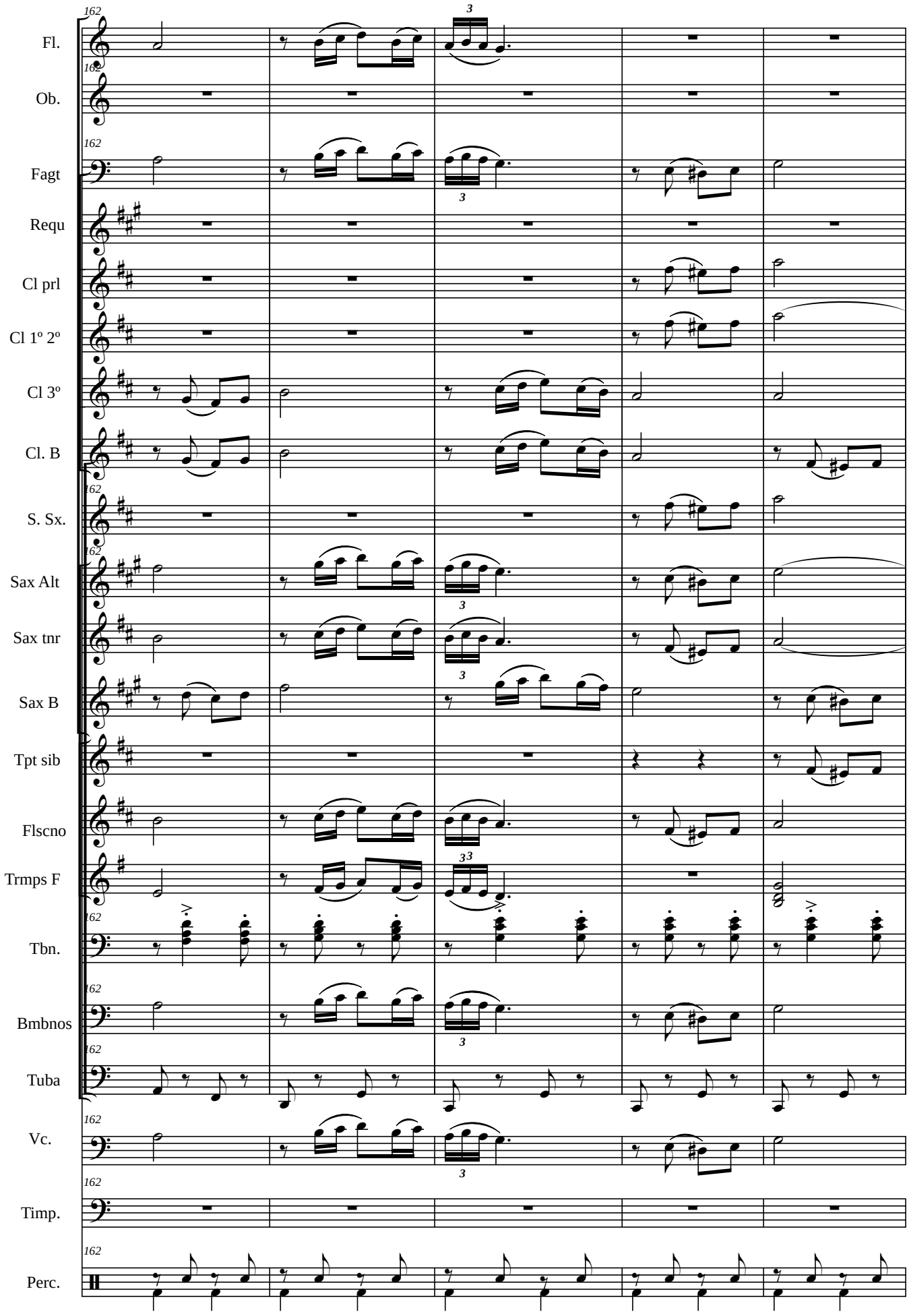
Fl.
Ob.
Fagt
Requ
Cl prl
Cl 1º 2º
Cl 3º
Cl. B
S. Sx.
Sax Alt
Sax tnr
Sax B
Tpt sib
Flscno
Trmps F
Tbn.
Bmbnos
Tuba
Vc.
Timp.
Perc.

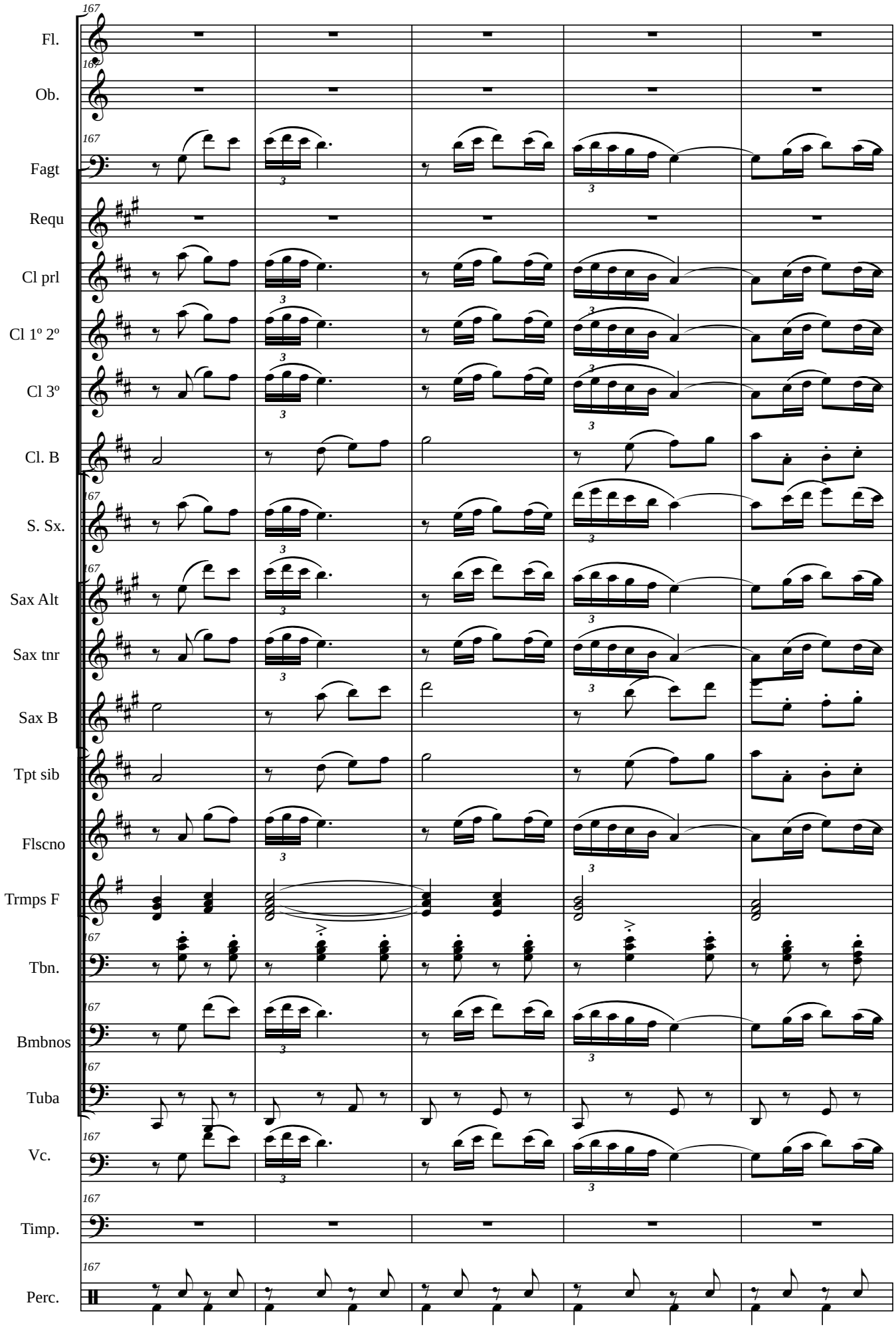
167
Fl.
Ob.
Fagt
Requ
Cl prl
Cl 1º 2º
Cl 3º
Cl. B
S. Sx.
Sax Alt
Sax tnr
Sax B
Tpt sib
Flscno
Trmps F
Tbn.
Bmbnos
Tuba
Vc.
Timp.
Perc.

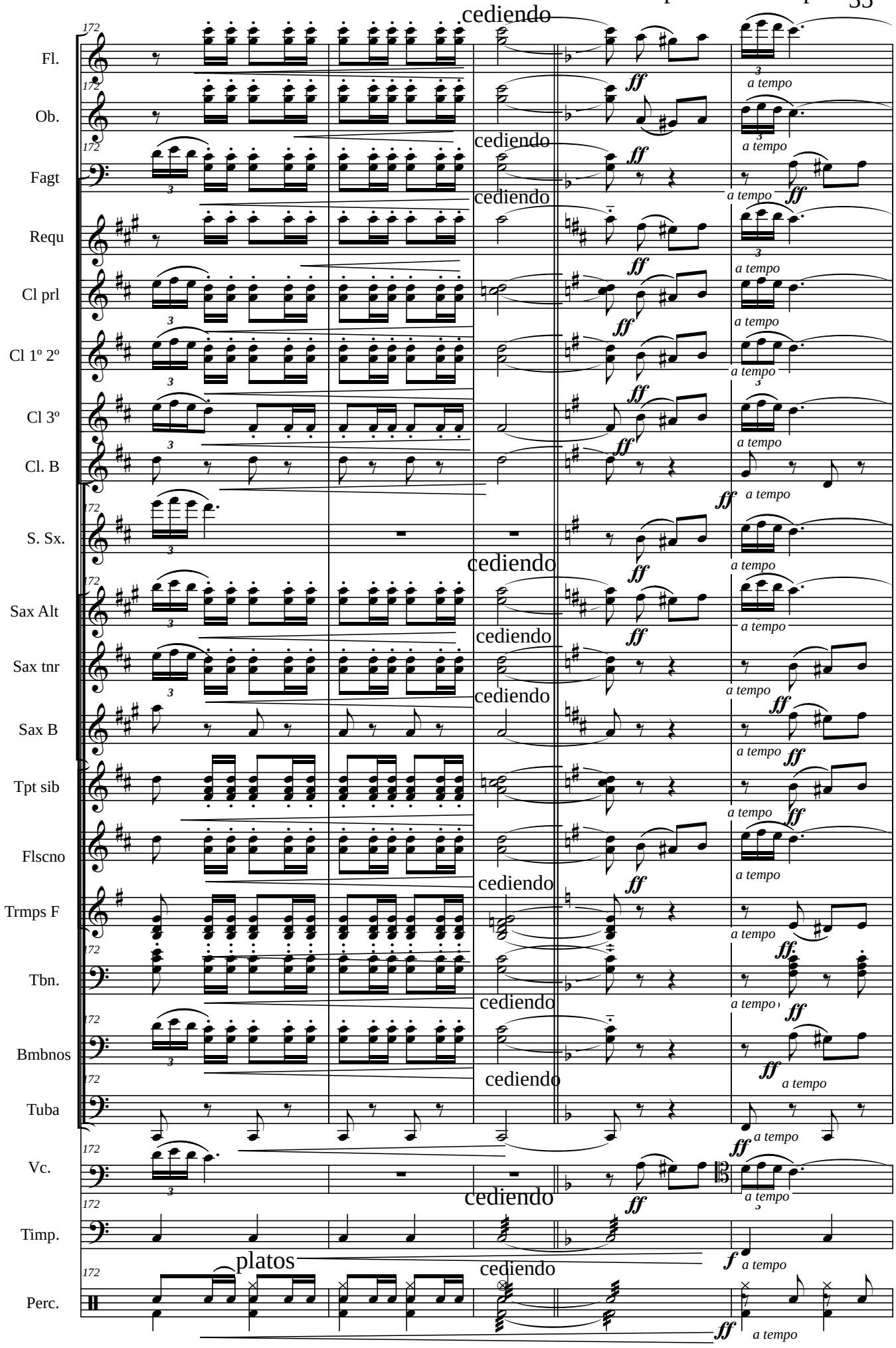
Fl.
Ob.
Fagt
Requ
Cl prl
Cl 1º 2º
Cl 3º
Cl. B
S. Sx.
Sax Alt
Sax tnr
Sax B
Tpt sib
Flscno
Trmps F
Tbn.
Bmbnos
Tuba
Vc.
Timp.
Perc.
cediendo
a tempo
platos

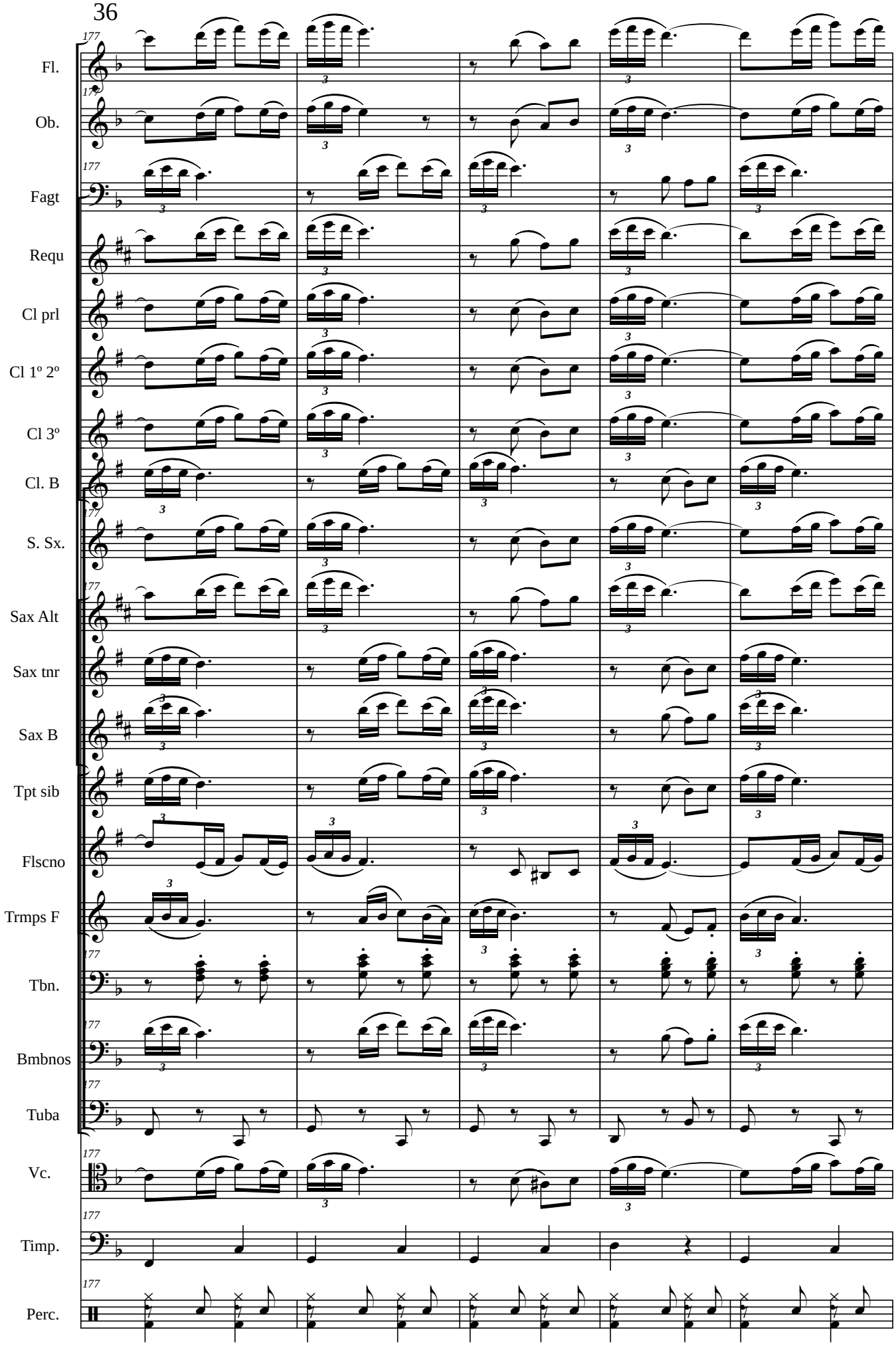
177
Fl.
Ob.
Fagt
Requ
Cl prl
Cl 1º 2º
Cl 3º
Cl. B
S. Sx.
Sax Alt
Sax tnr
Sax B
Tpt sib
Flscno
Trmps F
Tbn.
Bmbnos
Tuba
Vc.
Timp.
Perc.

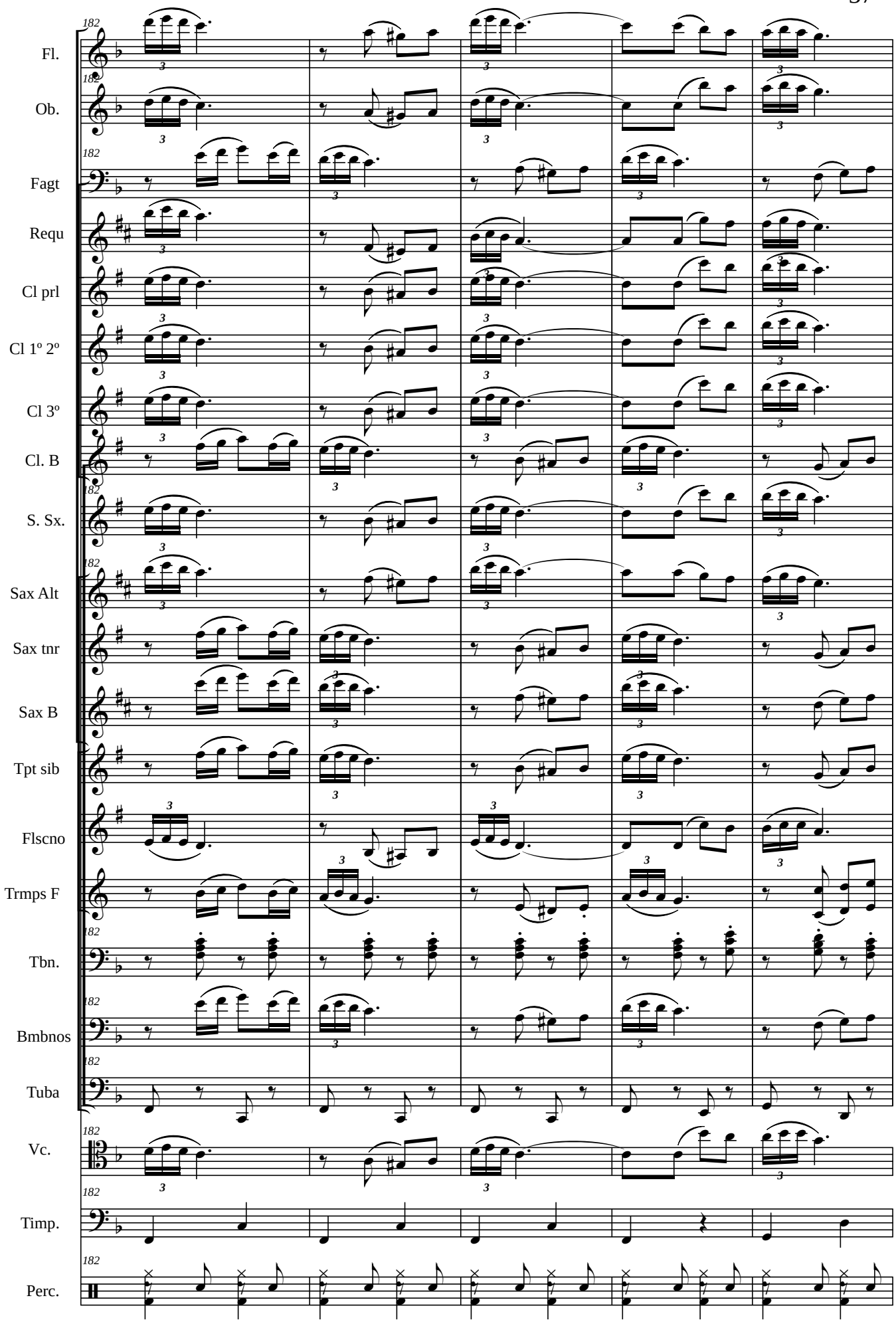
Fl.
Ob.
Fagt
Requ
Cl prl
Cl 1º 2º
Cl 3º
Cl. B
S. Sx.
Sax Alt
Sax tnr
Sax B
Tpt sib
Flscno
Trmps F
Tbn.
Bmbnos
Tuba
Vc.
Timp.
Perc.
182

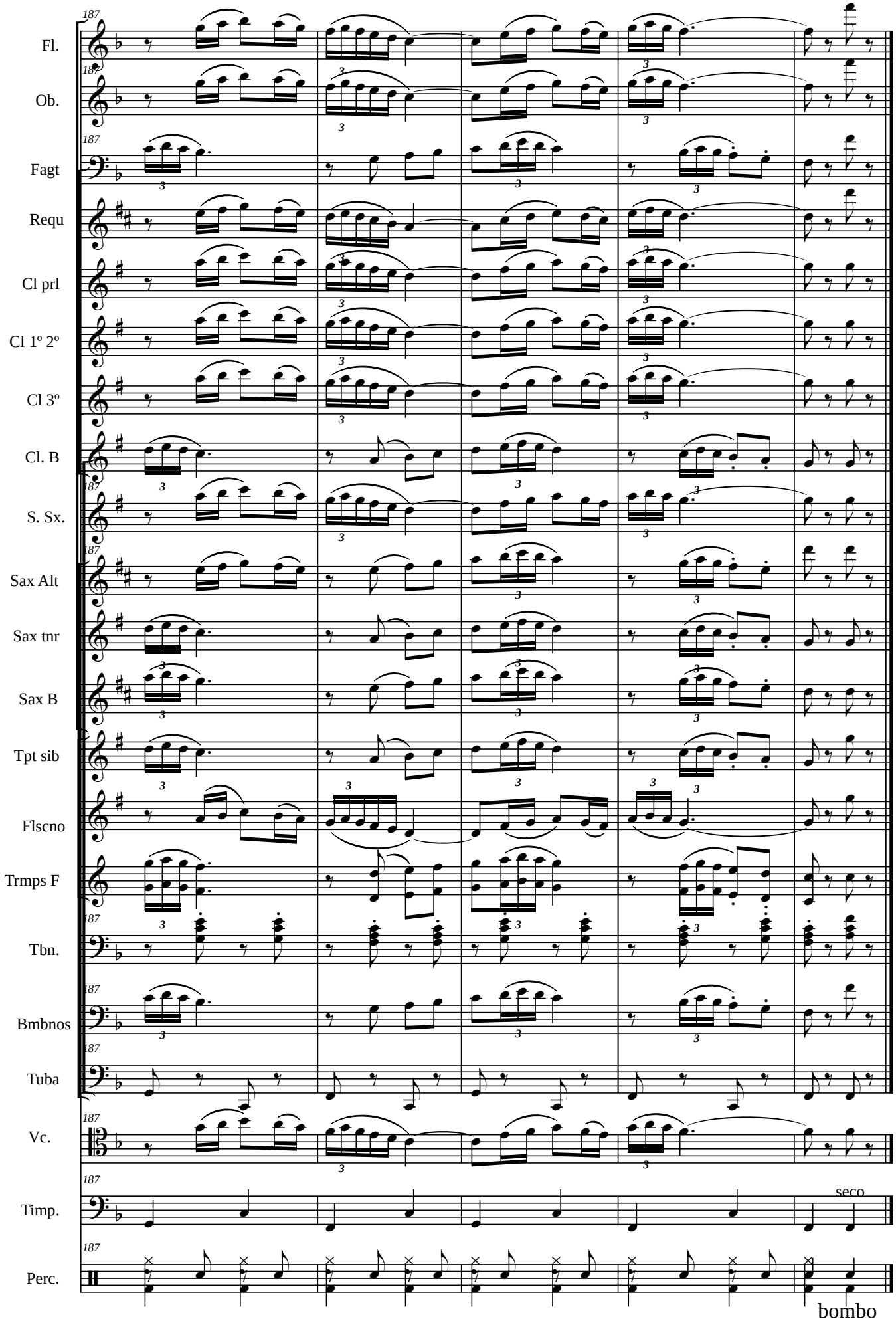
187
Fl.
Ob.
Fagt
Requ
Cl prl
Cl 1º 2º
Cl 3º
Cl. B
S. Sx.
Sax Alt
Sax tnr
Sax B
Tpt sib
Flscno
Trmps F
Tbn.
Bmbnos
Tuba
Vc.
Timp.
seco
Perc.
bombo

# Homenaje al Maestro Álvarez

Flauta 1ª

Dedicado D. Antonio Álvarez Alonso con motivo del 150 aniversario de su nacimiento Martos 1867 Cartagena 1903

Felipe Moral

Pasodoble

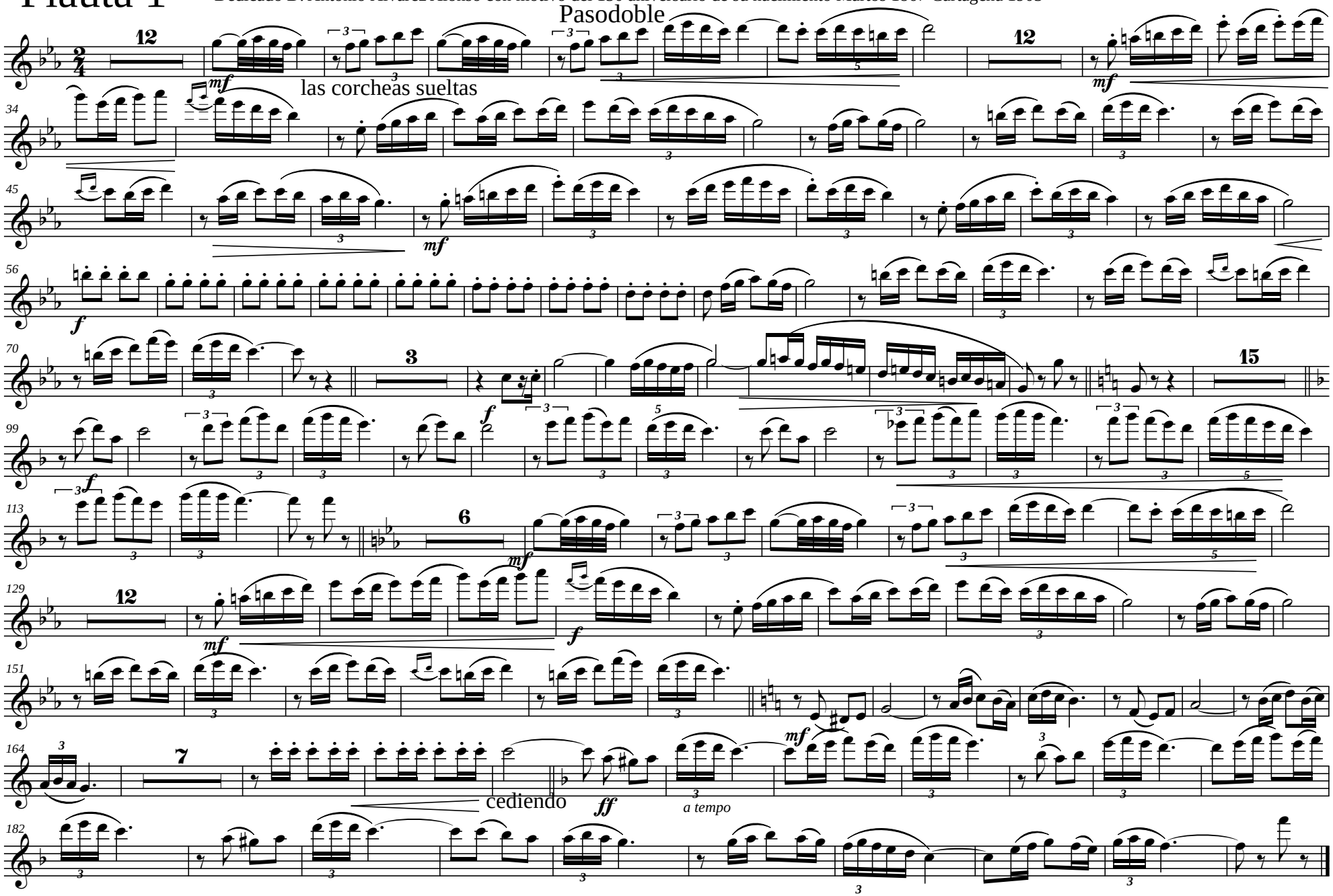

# Homenaje al Maestro Álvarez

Flauta 2ª

Dedicado D. Antonio Álvarez Alonso con motivo del 150 aniversario de su nacimiento Martos 1867 Cartagena 1903

Felipe Moral

Pasodoble

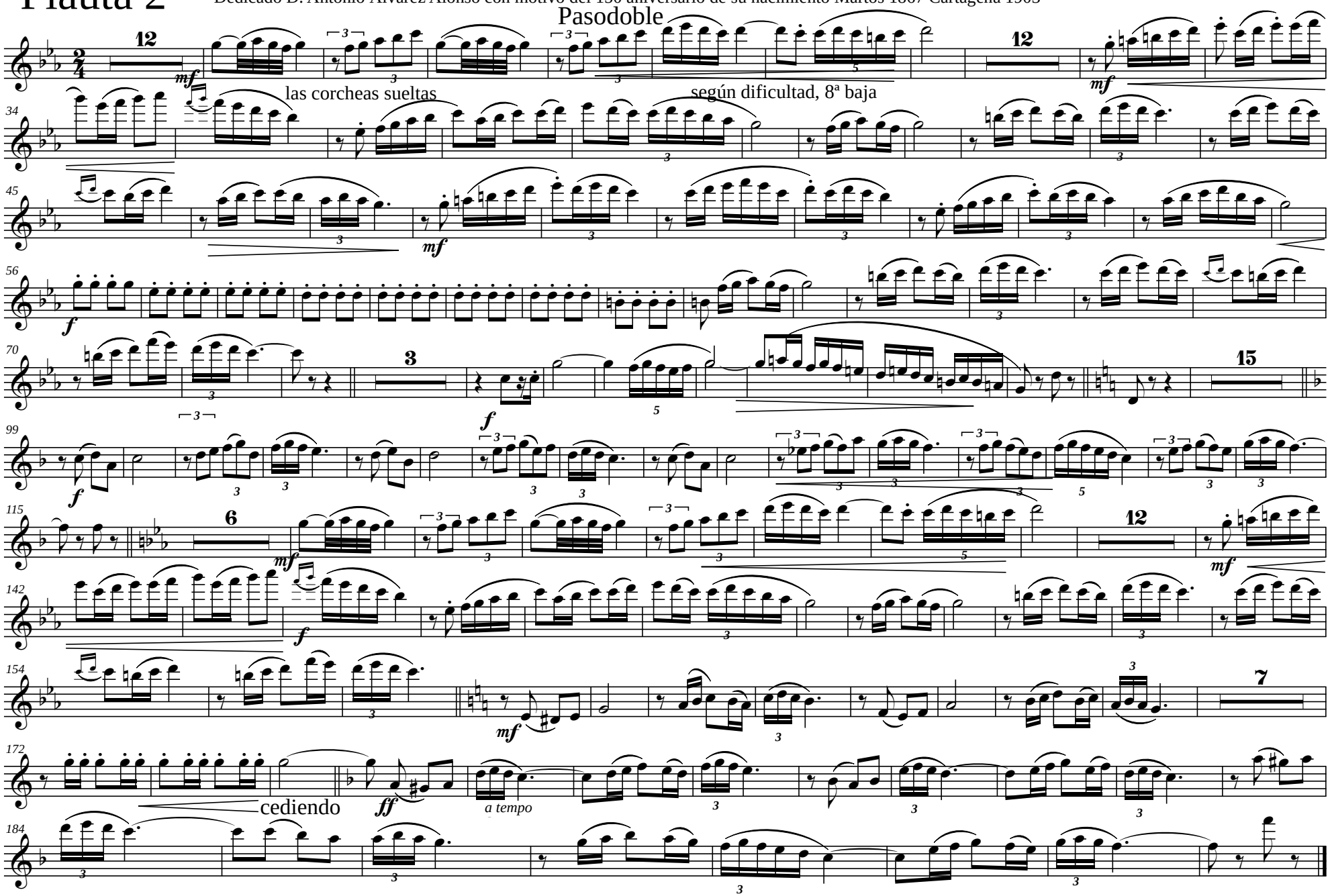

# Oboe 1º

# Homenaje al Maestro Álvarez

Dedicado D. Antonio Álvarez Alonso con motivo del 150 aniversario de su nacimiento Martos 1867 Cartagena 1903

Felipe Moral

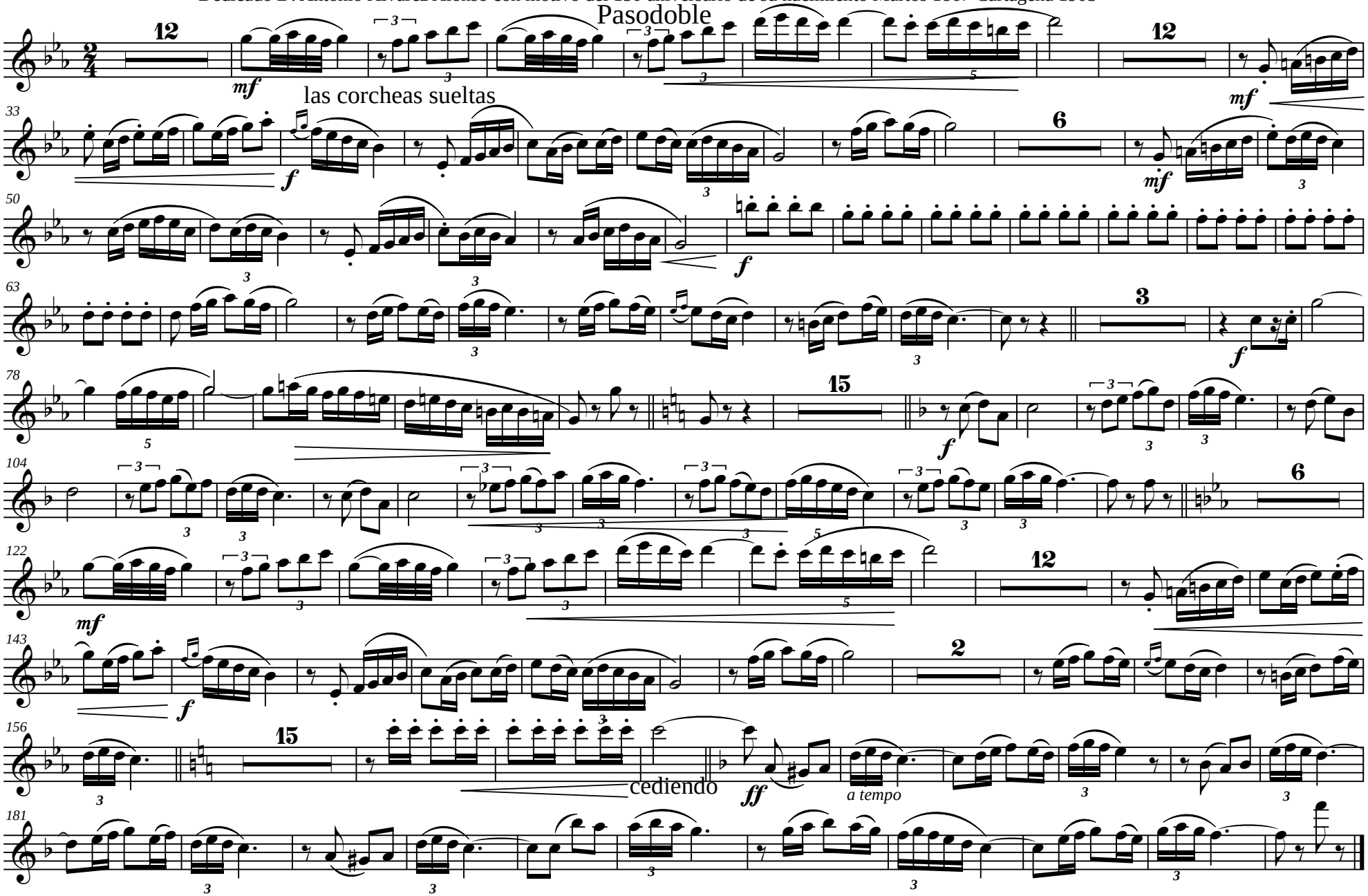

# Oboe 2º

# Homenaje al Maestro Álvarez

Dedicado D. Antonio Álvarez Alonso con motivo del 150 aniversario de su nacimiento Martos 1867 Cartagena 1903

Felipe Moral

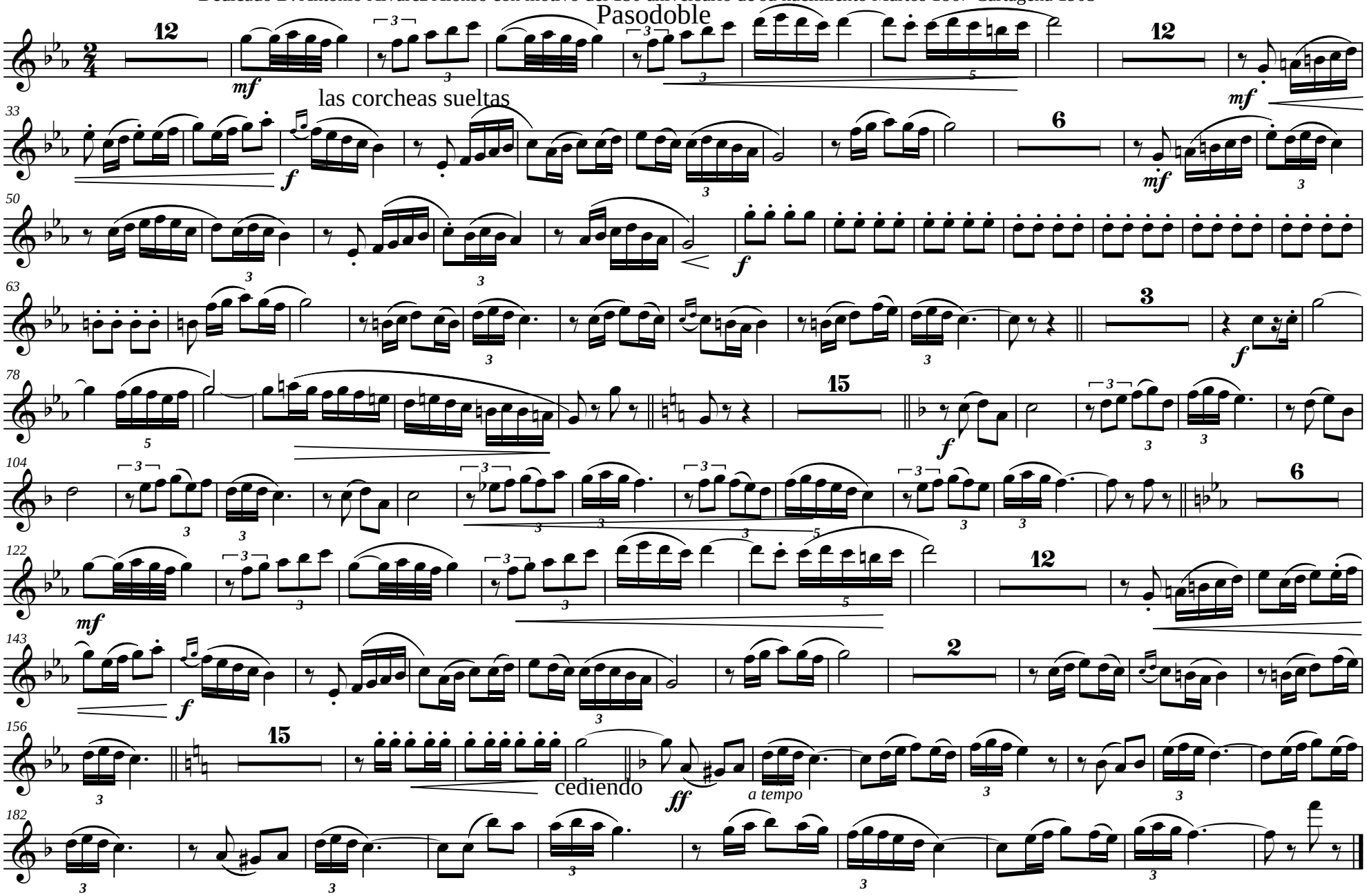

# Fagot 1º

# Homenaje al Maestro Álvarez

Dedicado D. Antonio Álvarez Alonso con motivo del 150 aniversario de su nacimiento Martos 1867 Cartagena 1903

Felipe Moral

Pasodoble

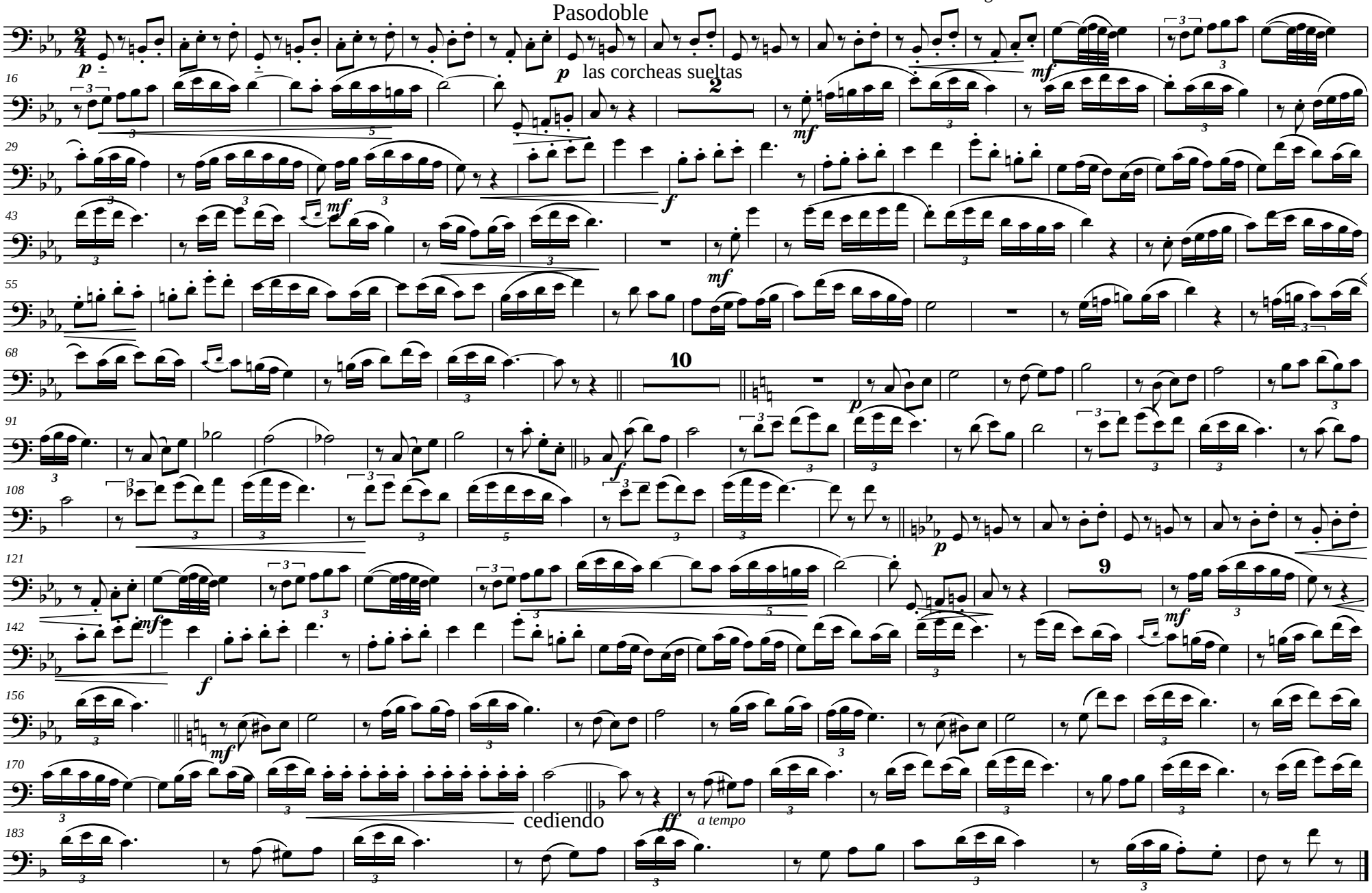

# Fagot 2º

# Homenaje al Maestro Álvarez

Dedicado D. Antonio Álvarez Alonso con motivo del 150 aniversario de su nacimiento Martos 1867 Cartagena 1903

Felipe Moral

## Pasodoble

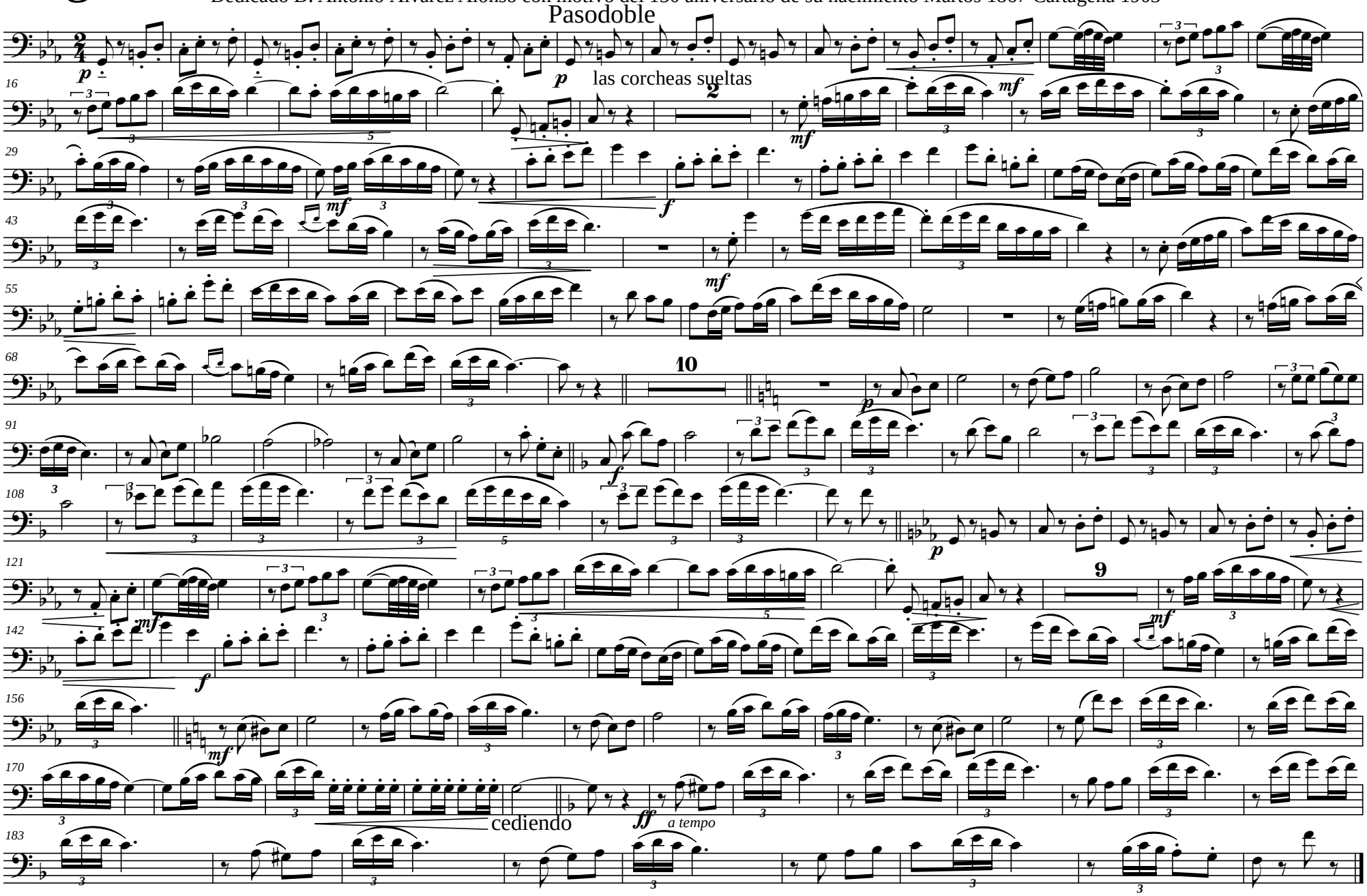

# Requinto

# Homenaje al Maestro Álvarez

Dedicado D. Antonio Álvarez Alonso con motivo del 150 aniversario de su nacimiento Martos 1867 Cartagena 1903

Felipe Moral

## Pasodoble

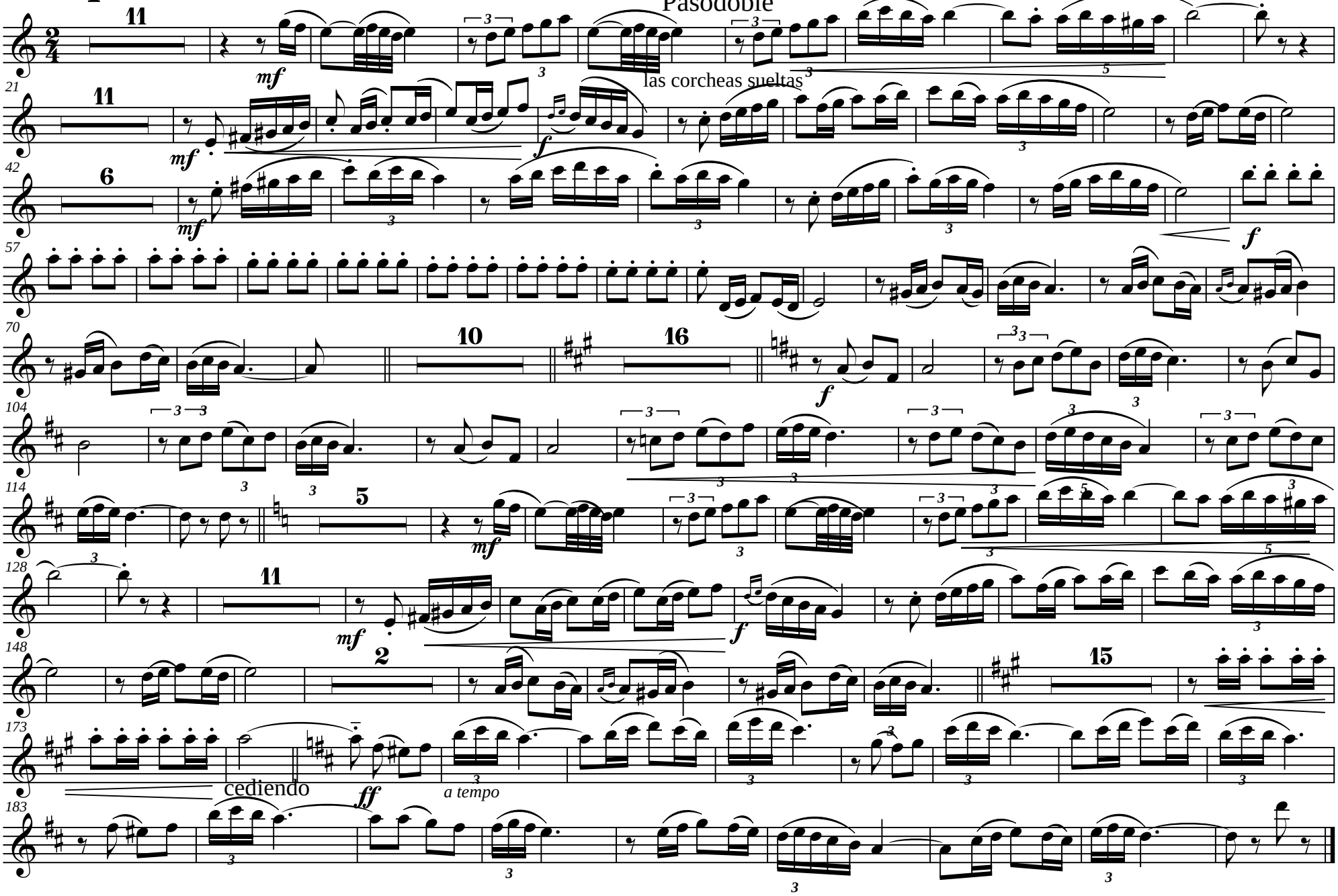


las corcheas sueltas

# Clarinete prl

# Homenaje al Maestro Álvarez

Dedicado D. Antonio Álvarez Alonso con motivo del 150 aniversario de su nacimiento Martos 1867 Cartagena 1903

Felipe Moral

## Pasodoble

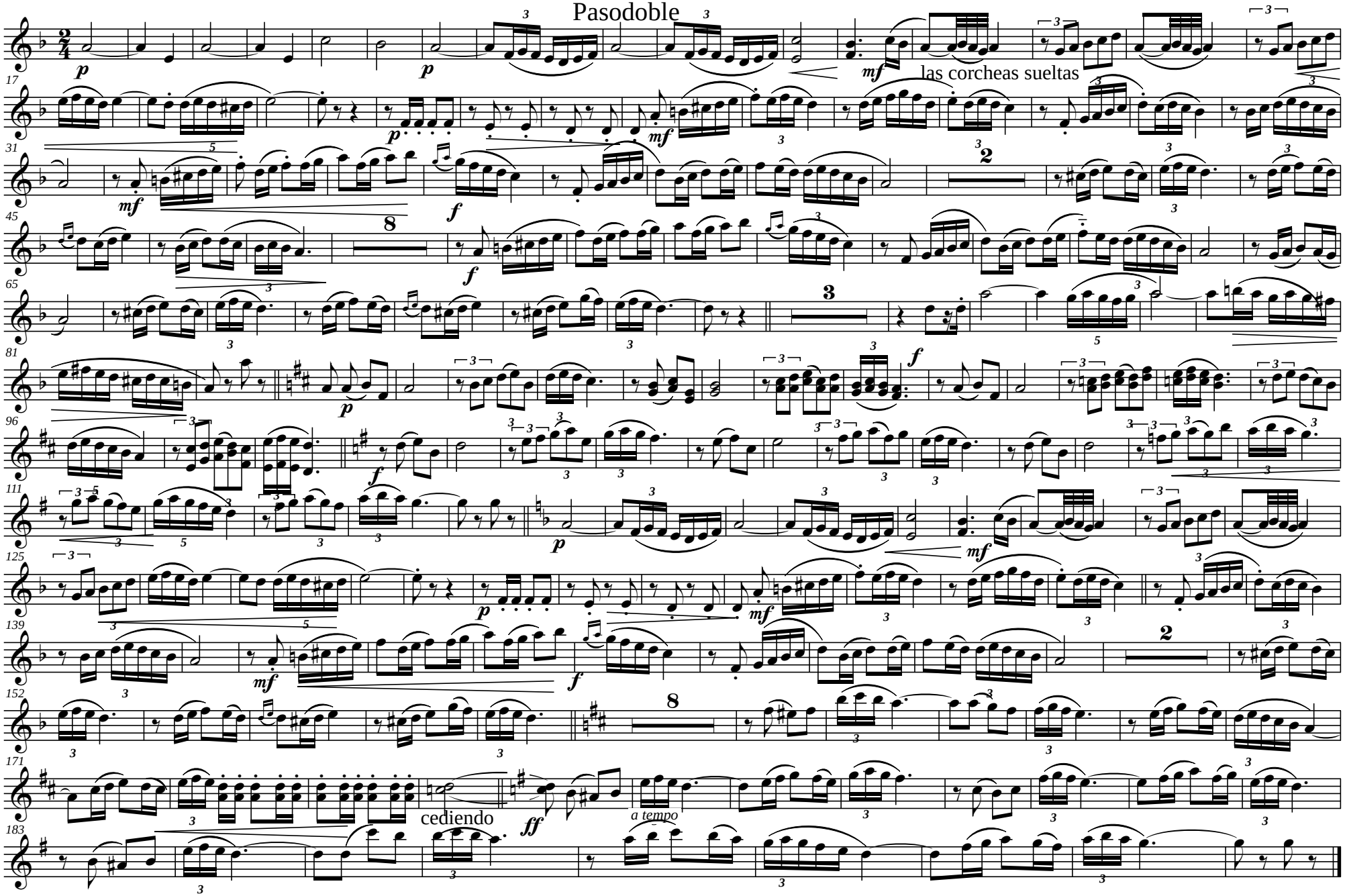

# Clarinete 1º

# Homenaje al Maestro Álvarez

Dedicado D. Antonio Álvarez Alonso con motivo del 150 aniversario de su nacimiento Martos 1867 Cartagena 1903

Felipe Moral

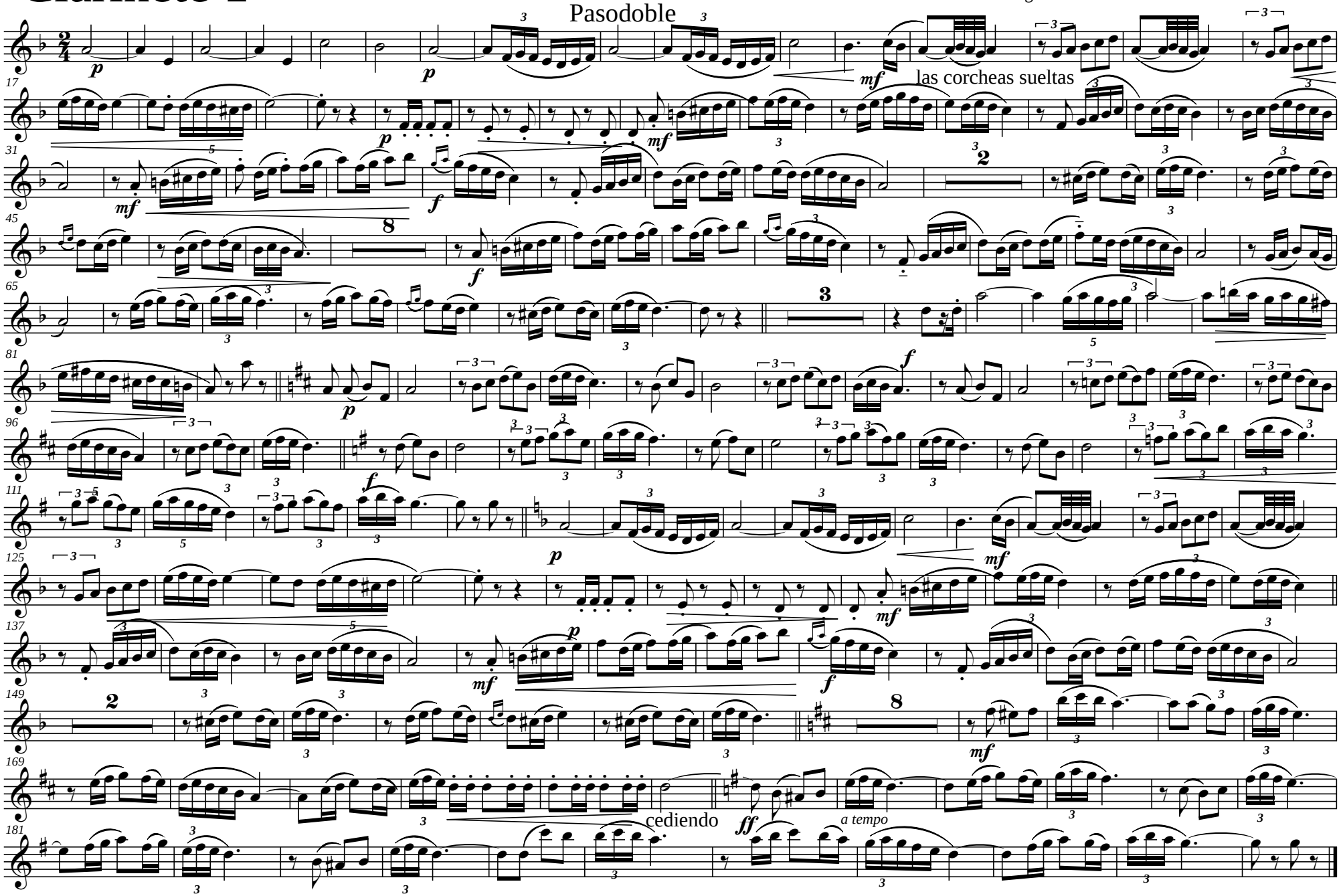

# Clarinete 2º

# Homenaje al Maestro Álvarez

Dedicado D. Antonio Álvarez Alonso con motivo del 150 aniversario de su nacimiento Martos 1867 Cartagena 1903

Felipe Moral

Pasodoble

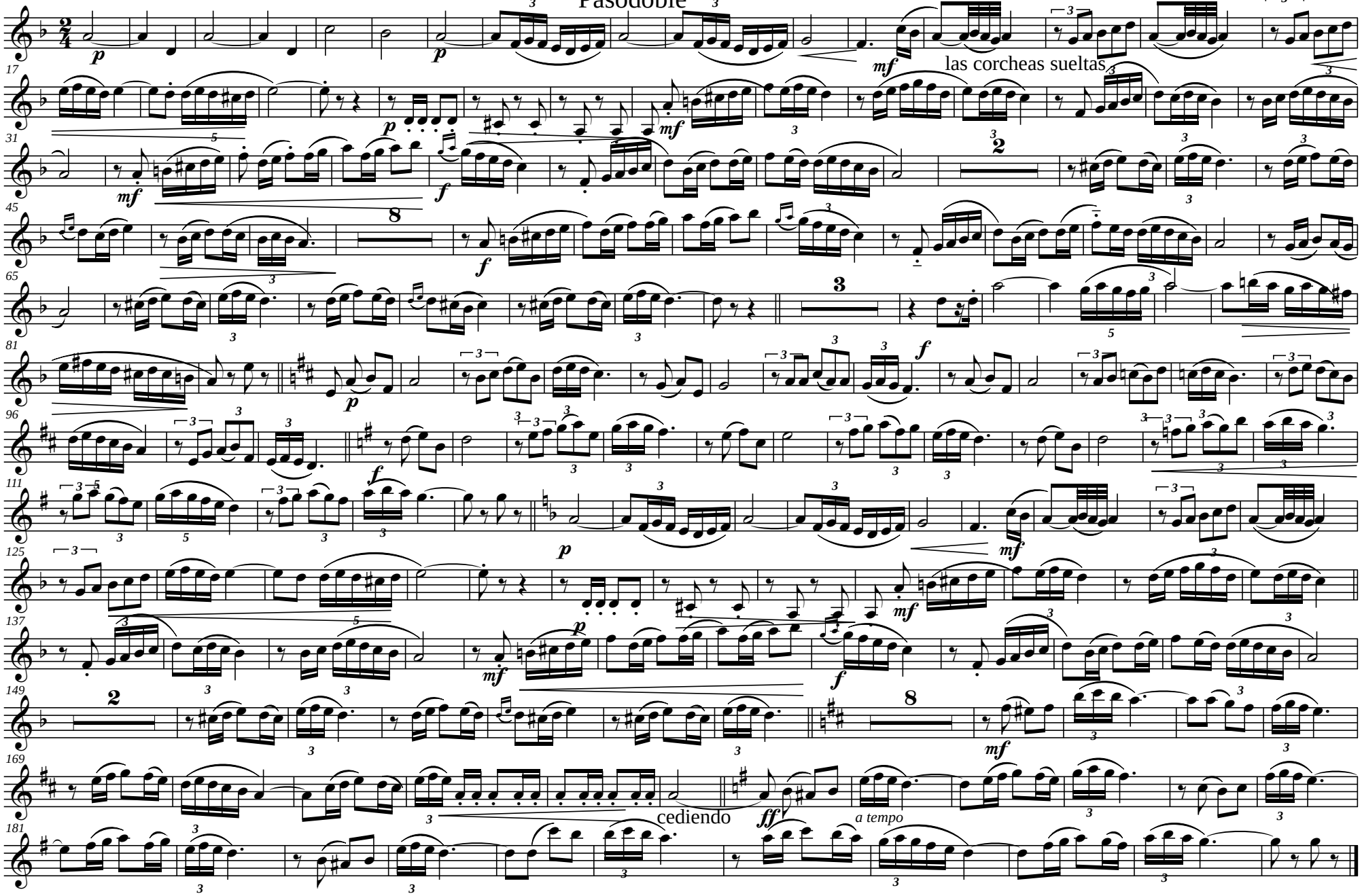

# Clarinete 3º

# Homenaje al Maestro Álvarez

Dedicado D. Antonio Álvarez Alonso con motivo del 150 aniversario de su nacimiento Martos 1867 Cartagena 1903

Felipe Moral

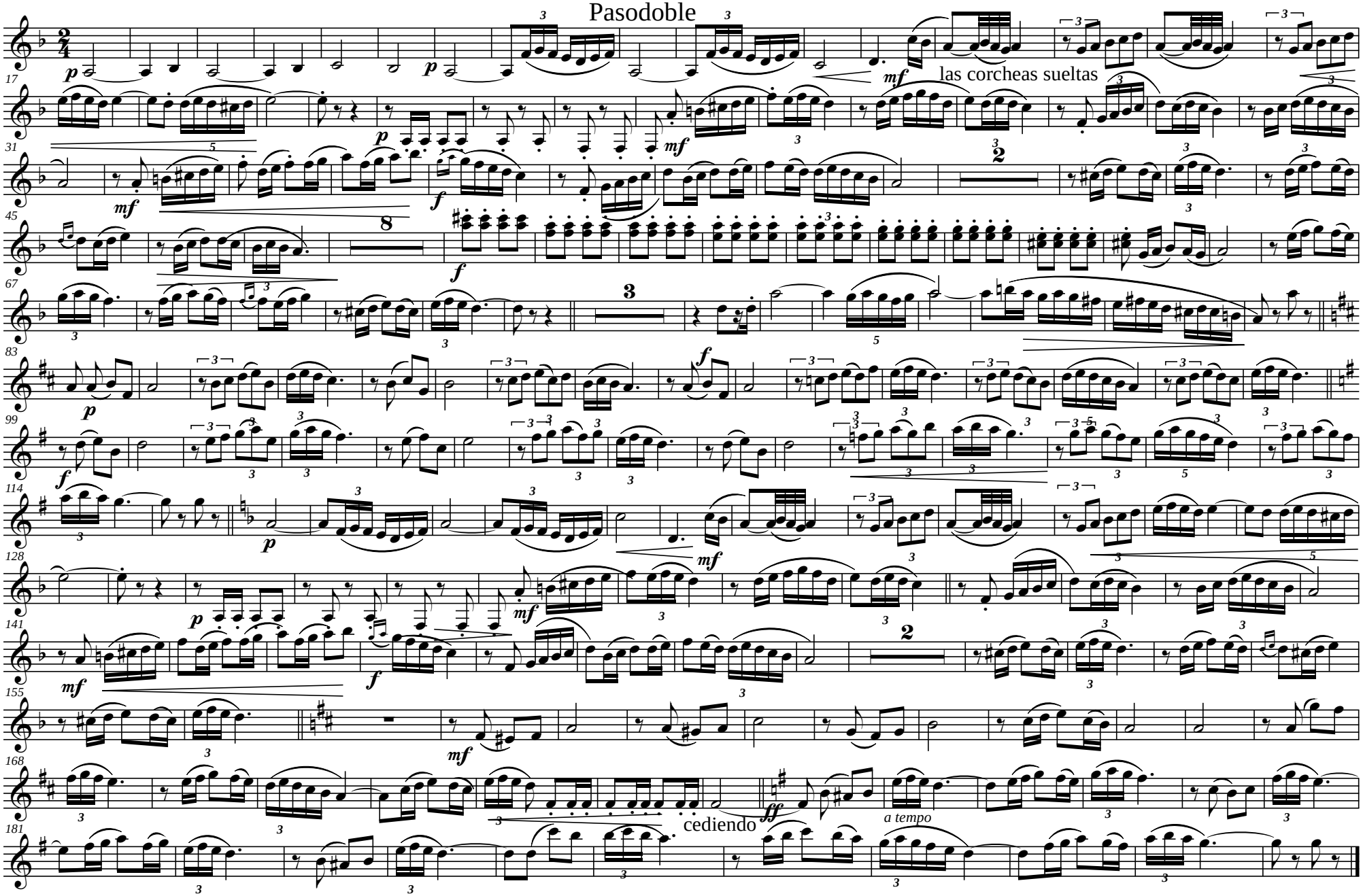

# Clarinete Bajo

# Homenaje al Maestro Álvarez

Dedicado D. Antonio Álvarez Alonso con motivo del 150 aniversario de su nacimiento Martos 1867 Cartagena 1903

Felipe Moral

## Pasodoble

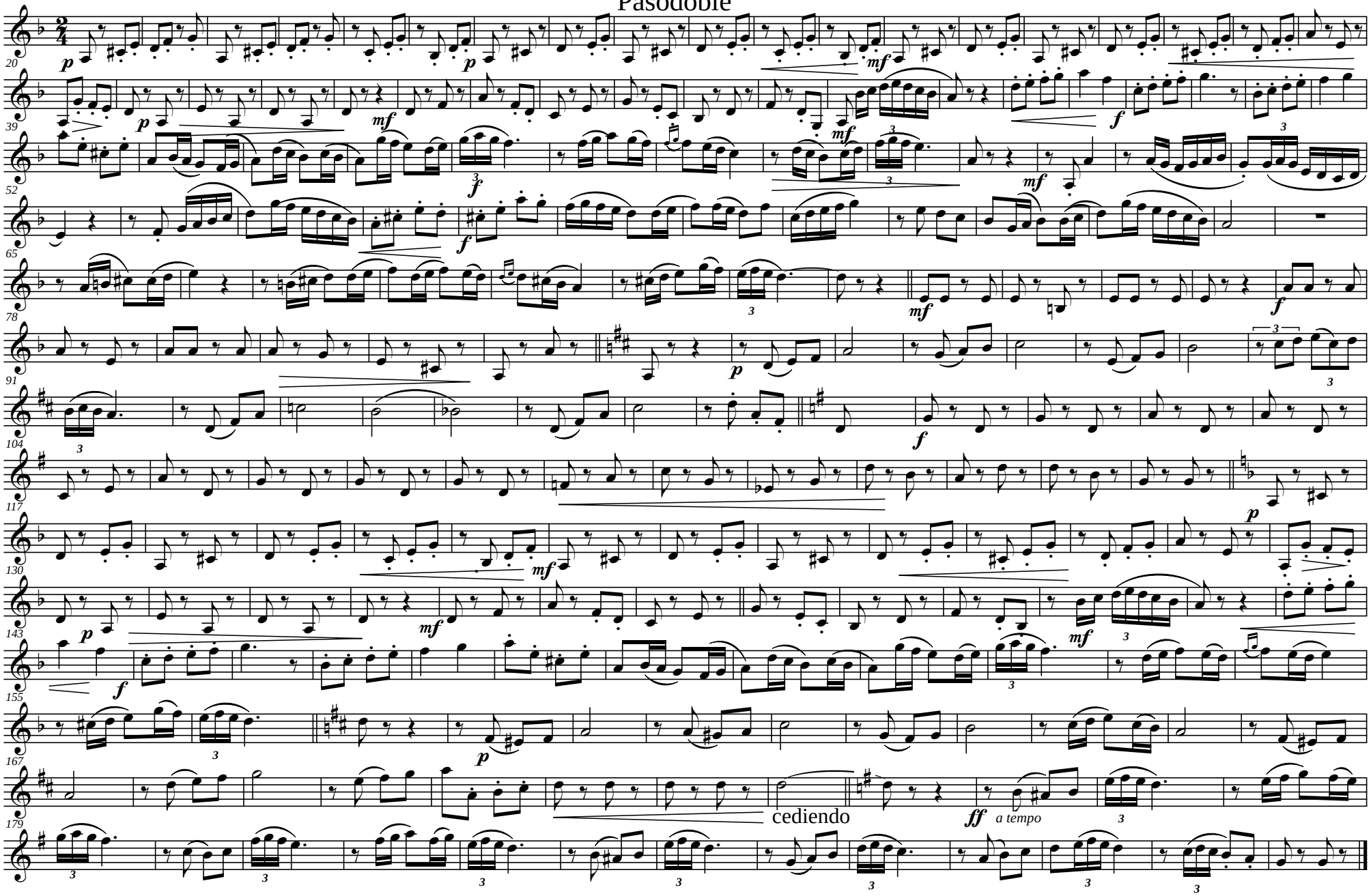

# Sax. Soprano

# Homenaje al Maestro Álvarez

Dedicado D. Antonio Álvarez Alonso con motivo del 150 aniversario de su nacimiento Martos 1867 Cartagena 1903

Felipe Moral

Pasodoble

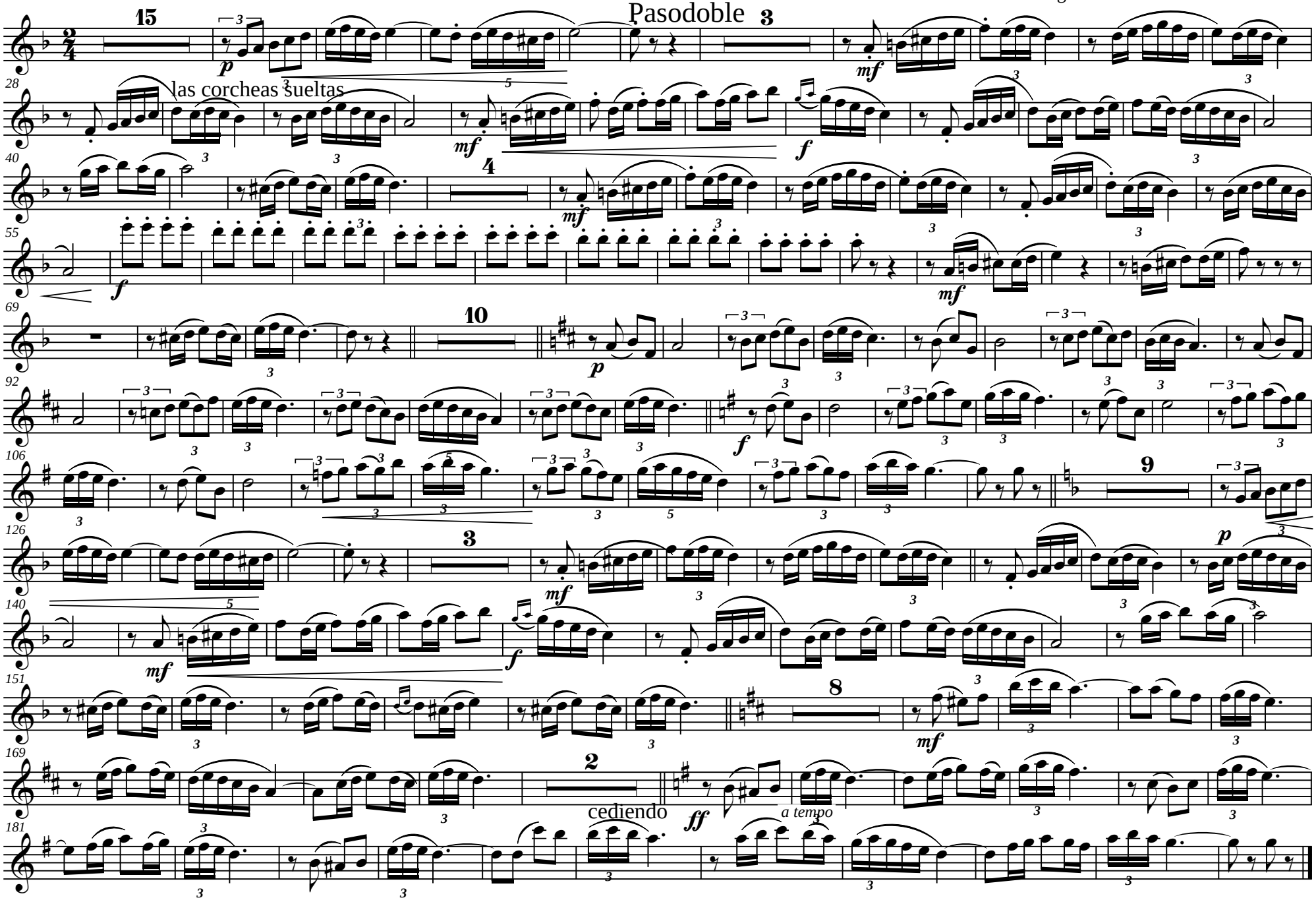

# Sax. Alto 1º

# Homenaje al Maestro Álvarez

Felipe Moral

Dedicado D. Antonio Álvarez Alonso con motivo del 150 aniversario de su nacimiento Martos 1867 Cartagena 1903

Pasodoble

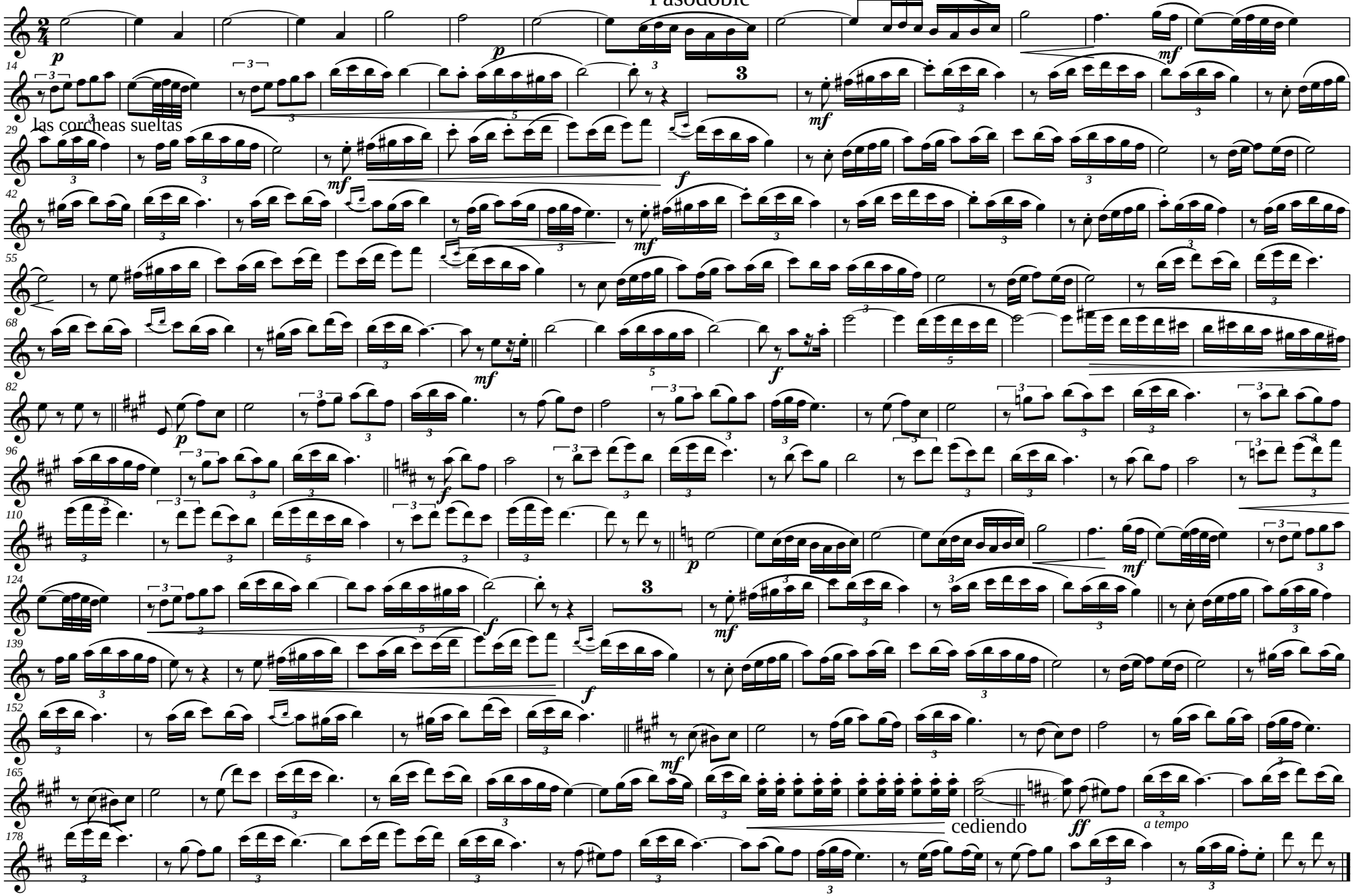

# Homenaje al Maestro Álvarez

Sax. Alto 2º

Felipe Moral

Dedicado D. Antonio Álvarez Alonso con motivo del 150 aniversario de su nacimiento Martos 1867 Cartagena 1903

Pasodoble

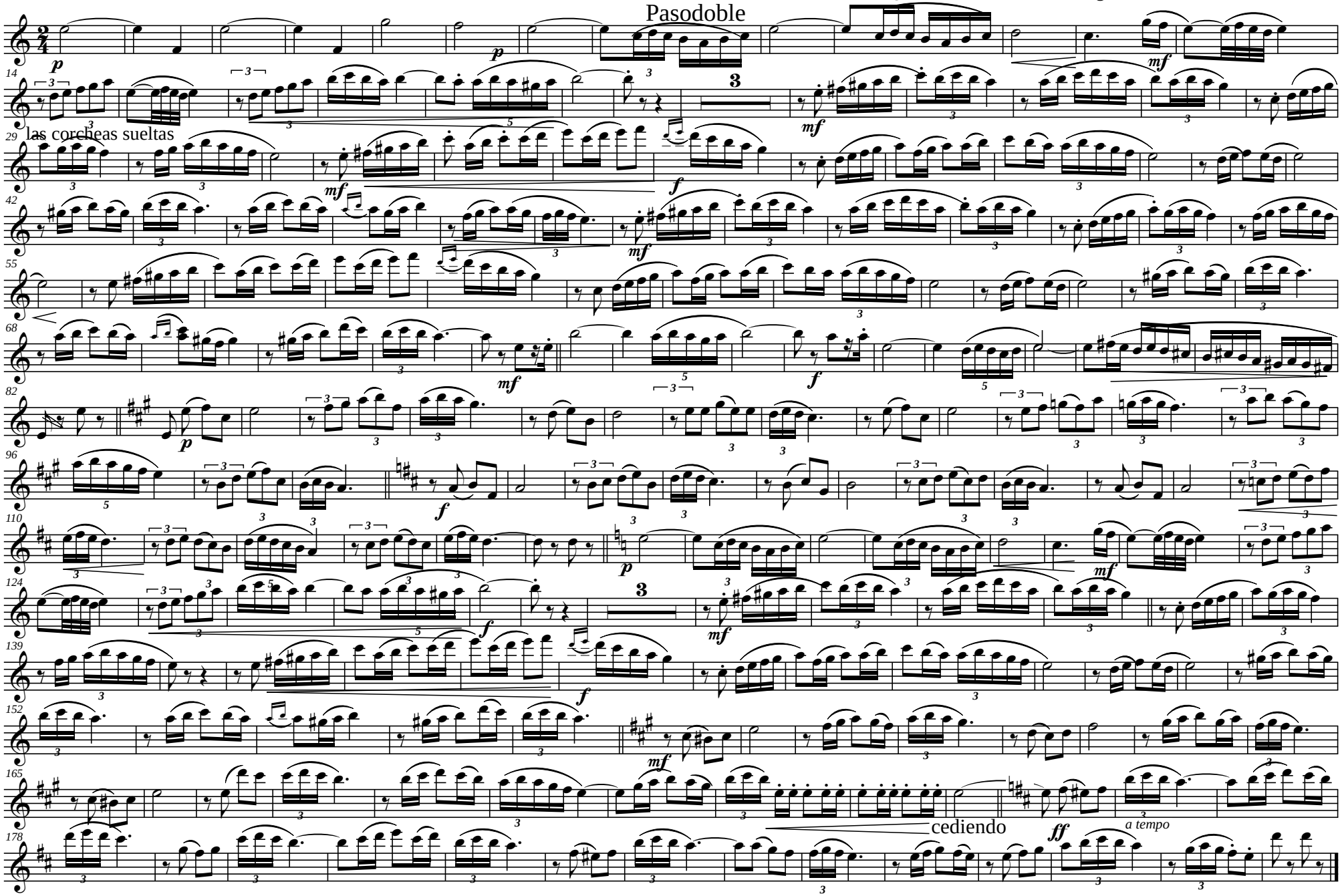

Sax. Tenor 1º

# Homenaje al Maestro Álvarez

Felipe Moral

Dedicado D. Antonio Álvarez Alonso con motivo del 150 aniversario de su nacimiento Martos 1867 Cartagena 1903

Pasodoble

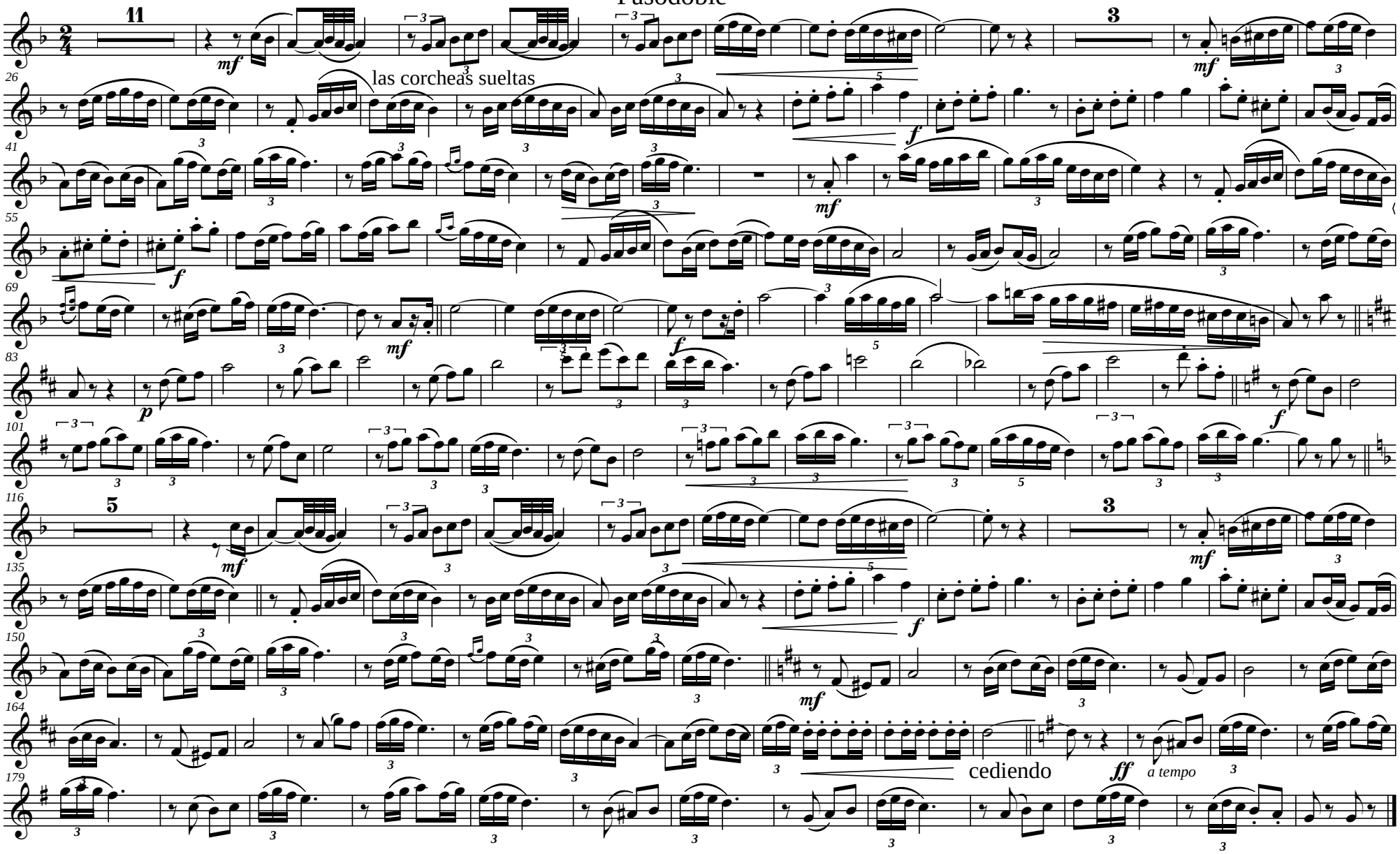

Sax. Tenor 2º

# Homenaje al Maestro Álvarez

Dedicado D. Antonio Álvarez Alonso con motivo del 150 aniversario de su nacimiento Martos 1867 Cartagena 1903

Felipe Moral

Pasodoble

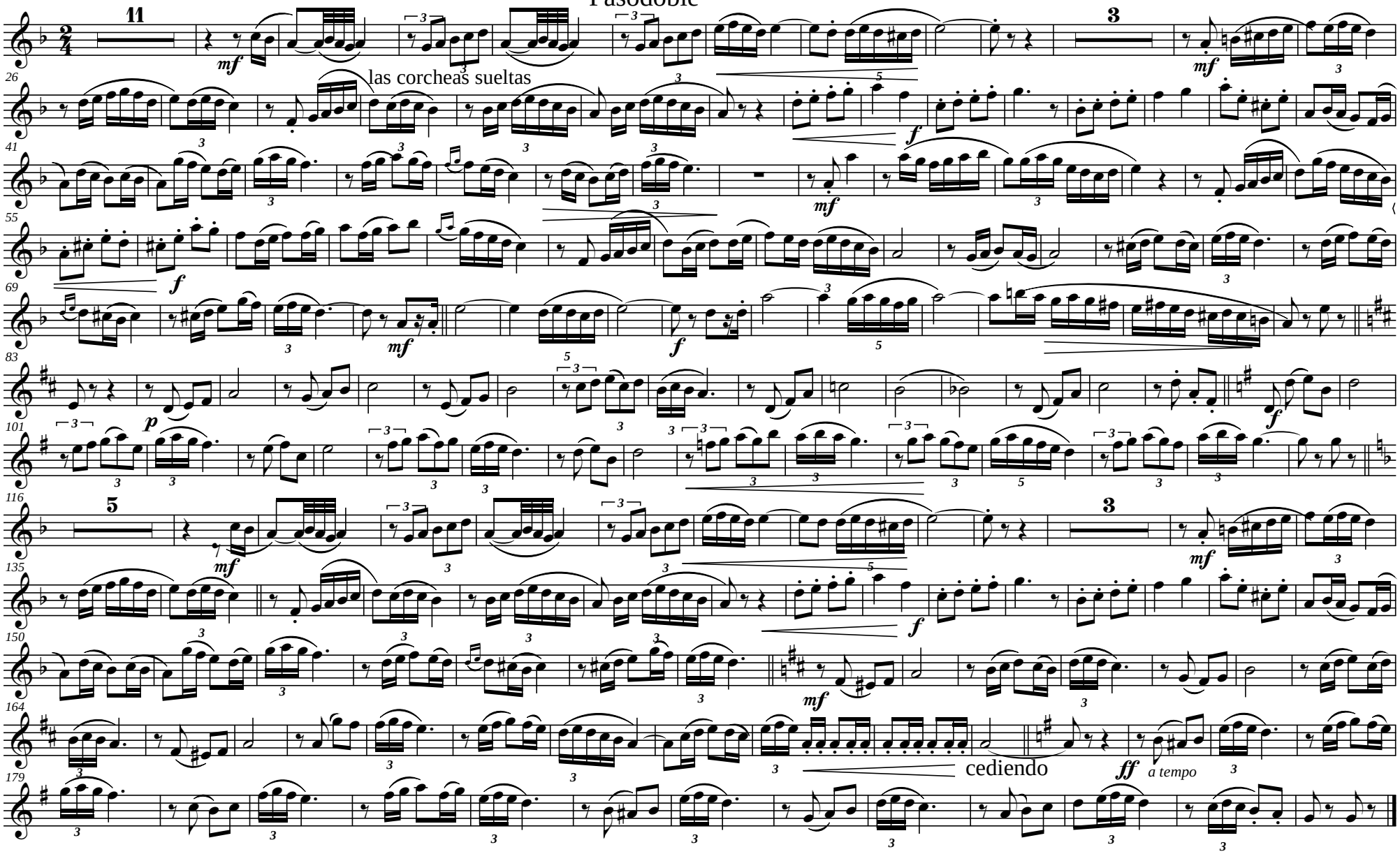

# Homenaje al Maestro Álvarez

Sax. Barítono

Dedicado D. Antonio Álvarez Alonso con motivo del 150 aniversario de su nacimiento Martos 1867 Cartagena 1903

Felipe Moral

Pasodoble

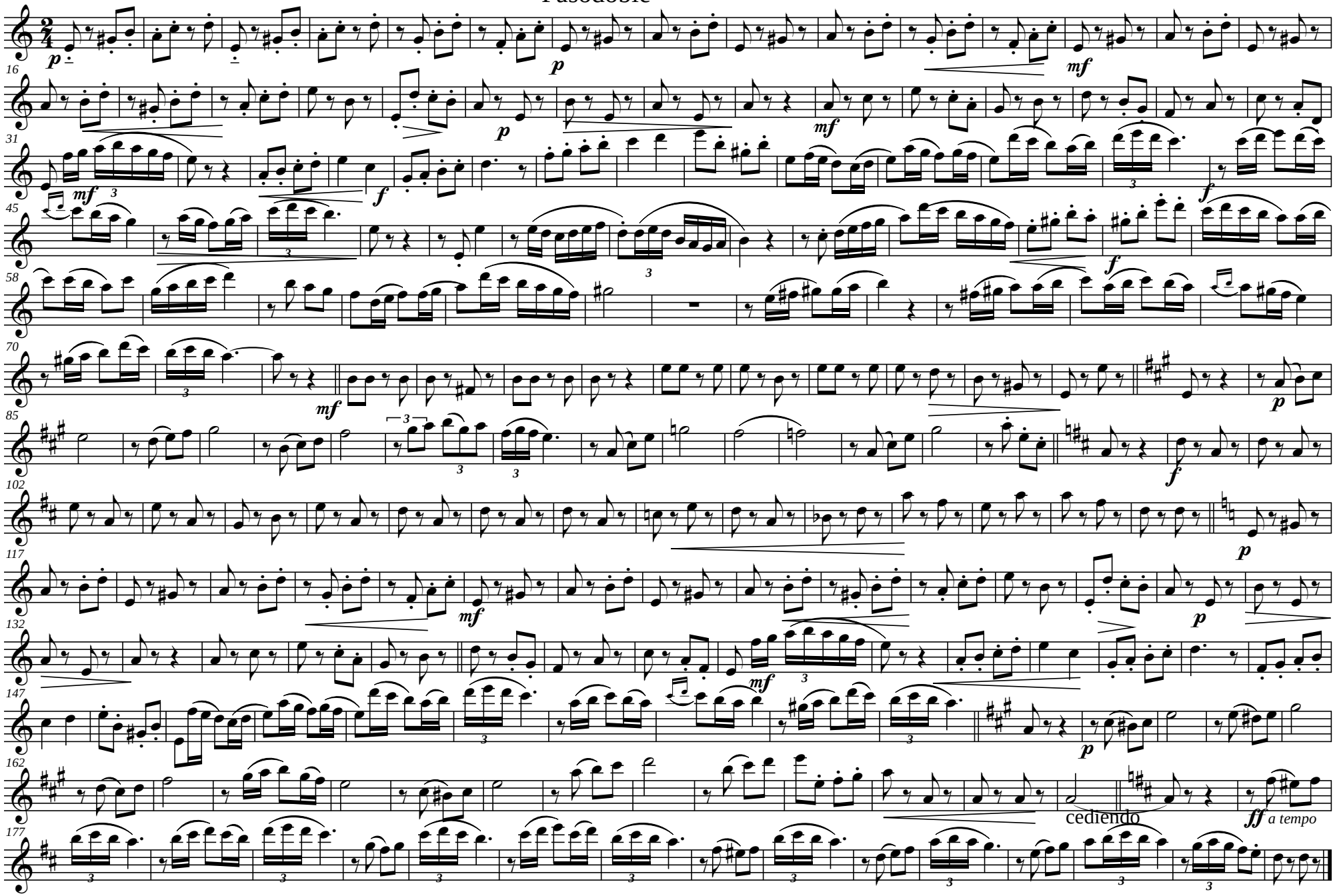

# Trompeta 1ª en sib

# Homenaje al Maestro Álvarez

Felipe Moral

Dedicado D. Antonio Álvarez Alonso con motivo del 150 aniversario de su nacimiento Martos 1867 Cartagena 1903

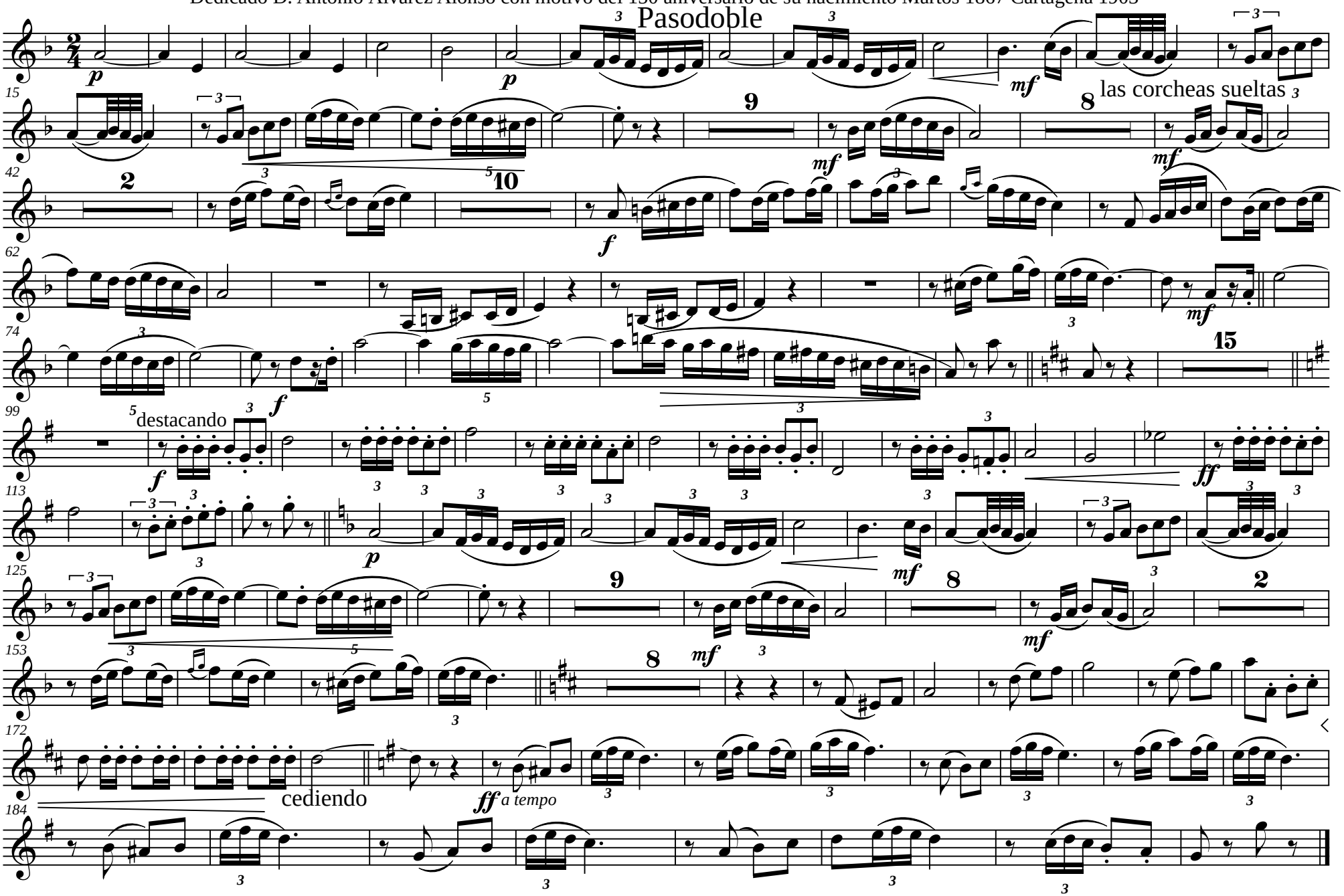

# Trompeta 2ª en sib  Homenaje al Maestro Álvarez

Felipe Moral

Dedicado D. Antonio Álvarez Alonso con motivo del 150 aniversario de su nacimiento Martos 1867 Cartagena 1903

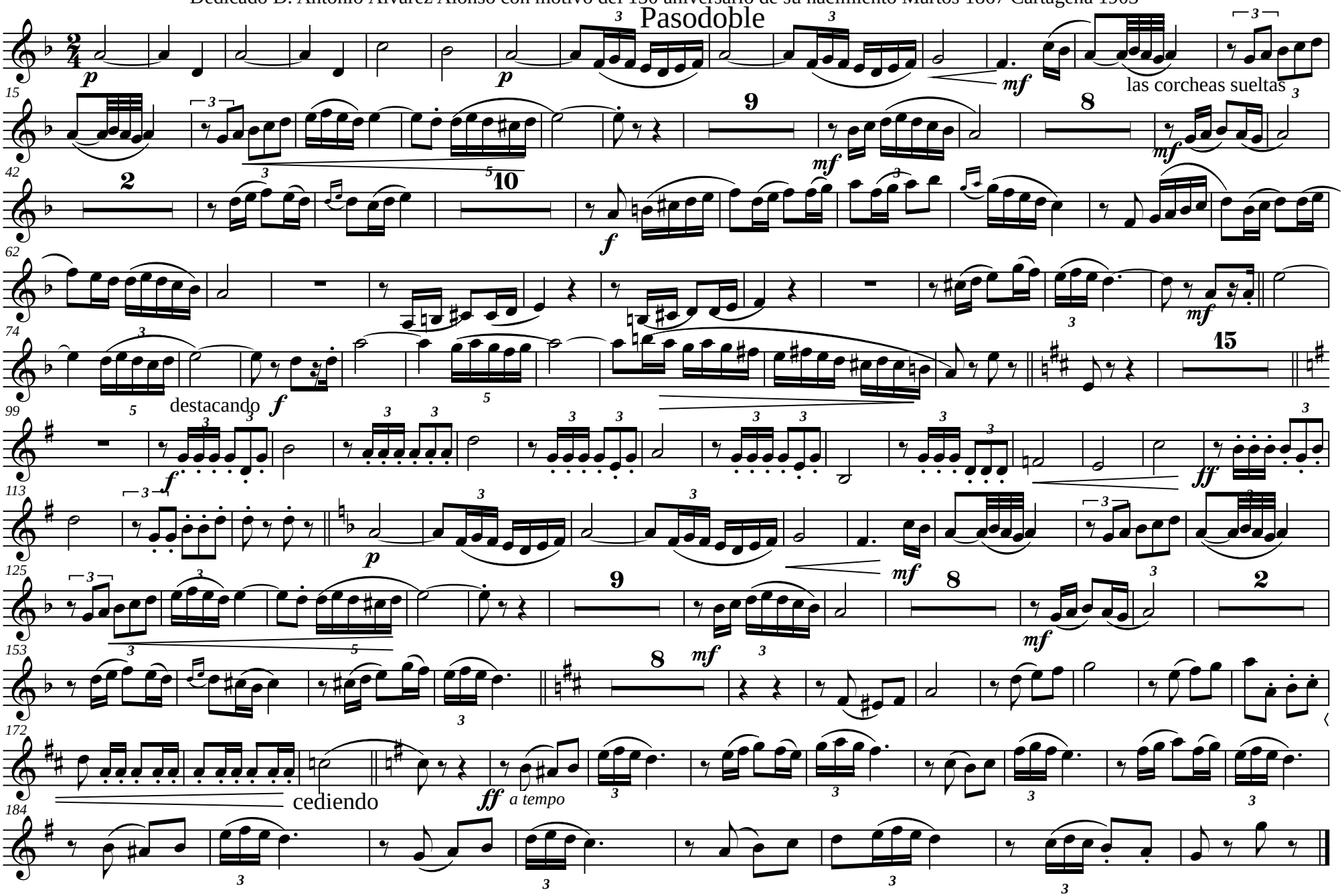

# Trompeta 3ª en sib

# Homenaje al Maestro Álvarez

Dedicado D. Antonio Álvarez Alonso con motivo del 150 aniversario de su nacimiento Martos 1867 Cartagena 1903

Felipe Moral

Pasodoble

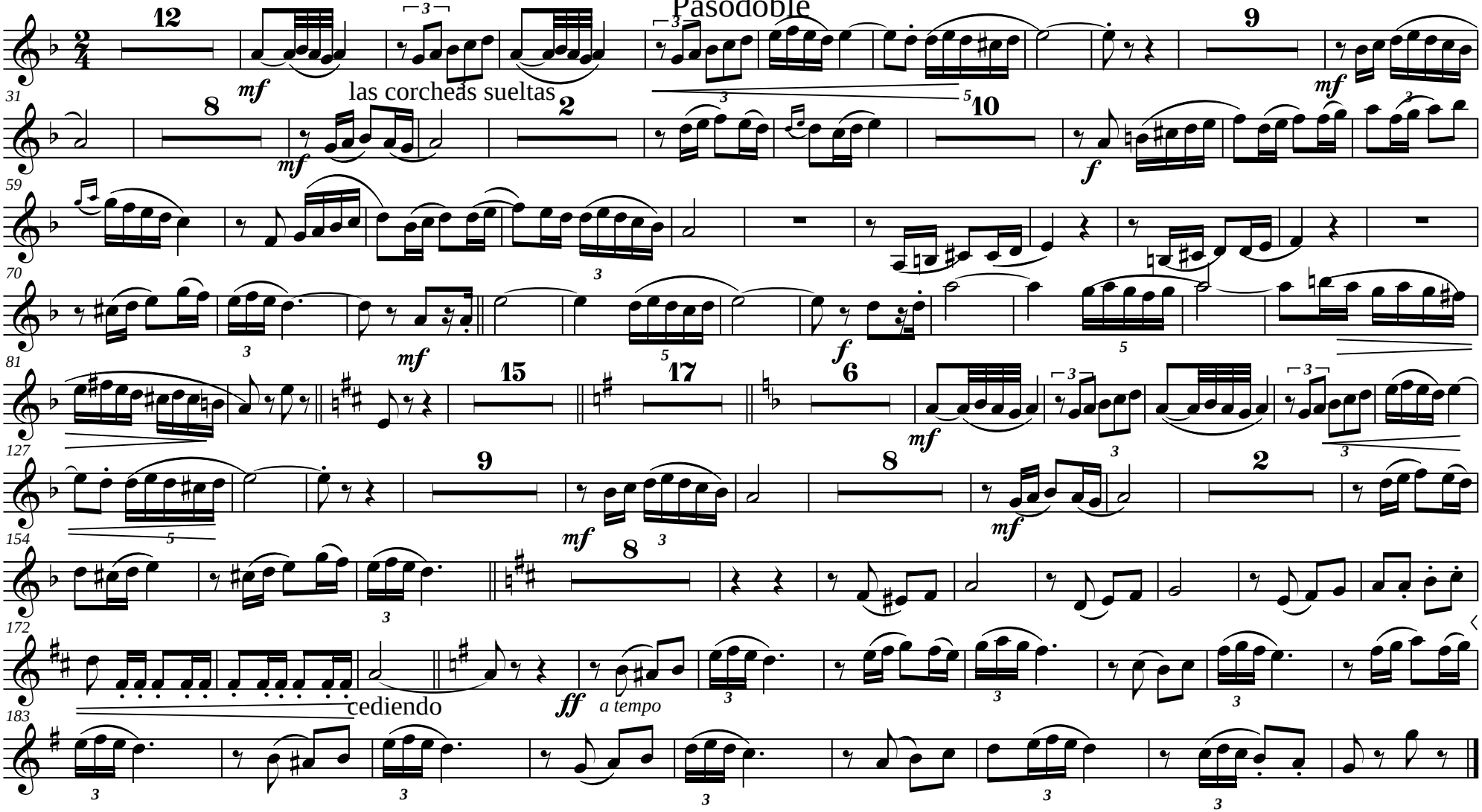

Fliscorno 1º

# Homenaje al Maestro Álvarez

Dedicado D. Antonio Álvarez Alonso con motivo del 150 aniversario de su nacimiento Martos 1867 Cartagena 1903

Felipe Moral

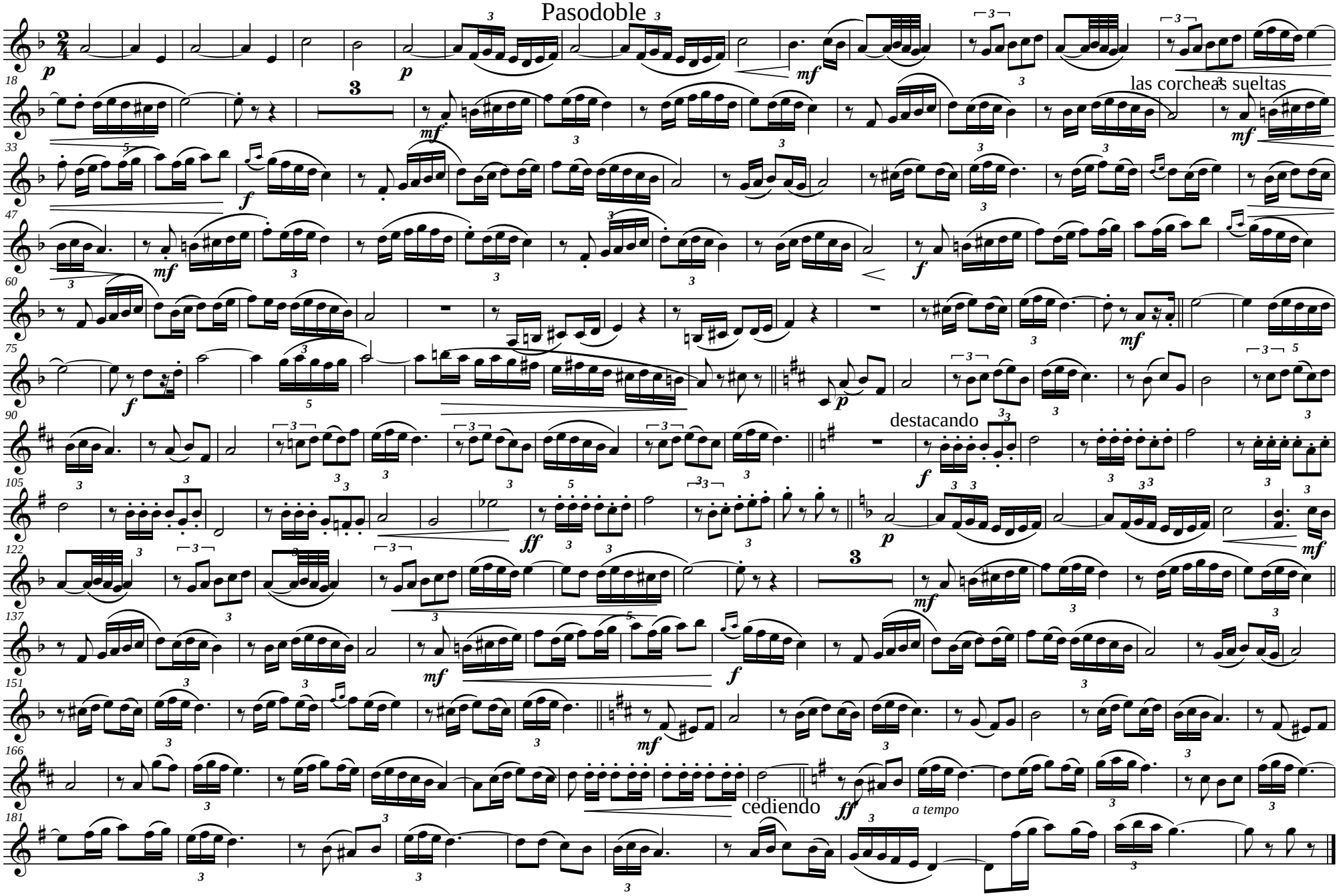

Fliscorno 2º

# Homenaje al Maestro Álvarez

Dedicado D. Antonio Álvarez Alonso con motivo del 150 aniversario de su nacimiento Martos 1867 Cartagena 1903

Felipe Moral

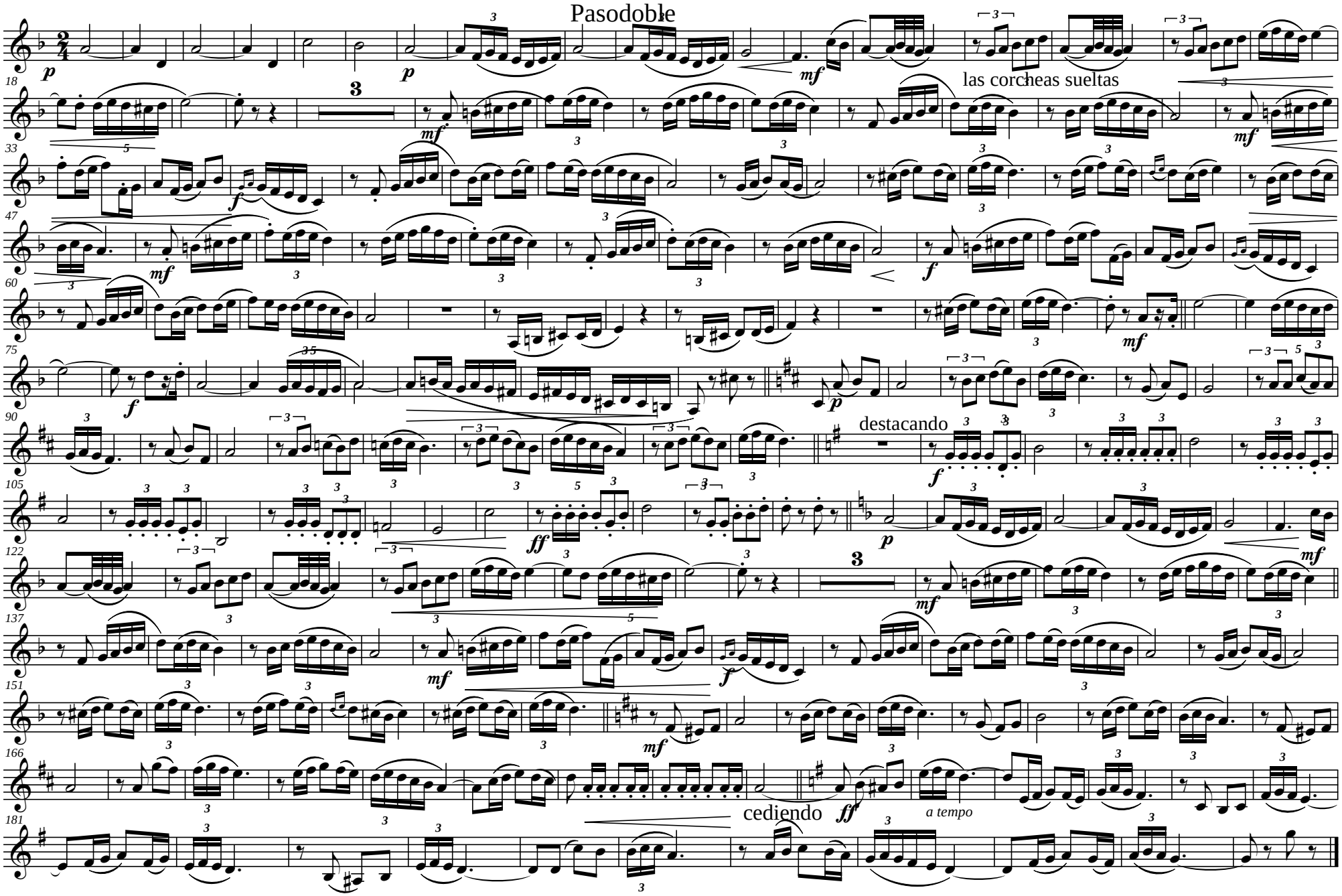

# Trompa 1ª en Fa  Homenaje al Maestro Álvarez

Felipe Moral

Pasodoble

Dedicado D. Antonio Álvarez Alonso con motivo del 150 aniversario de su nacimiento Martos 1867 Cartagena 1903

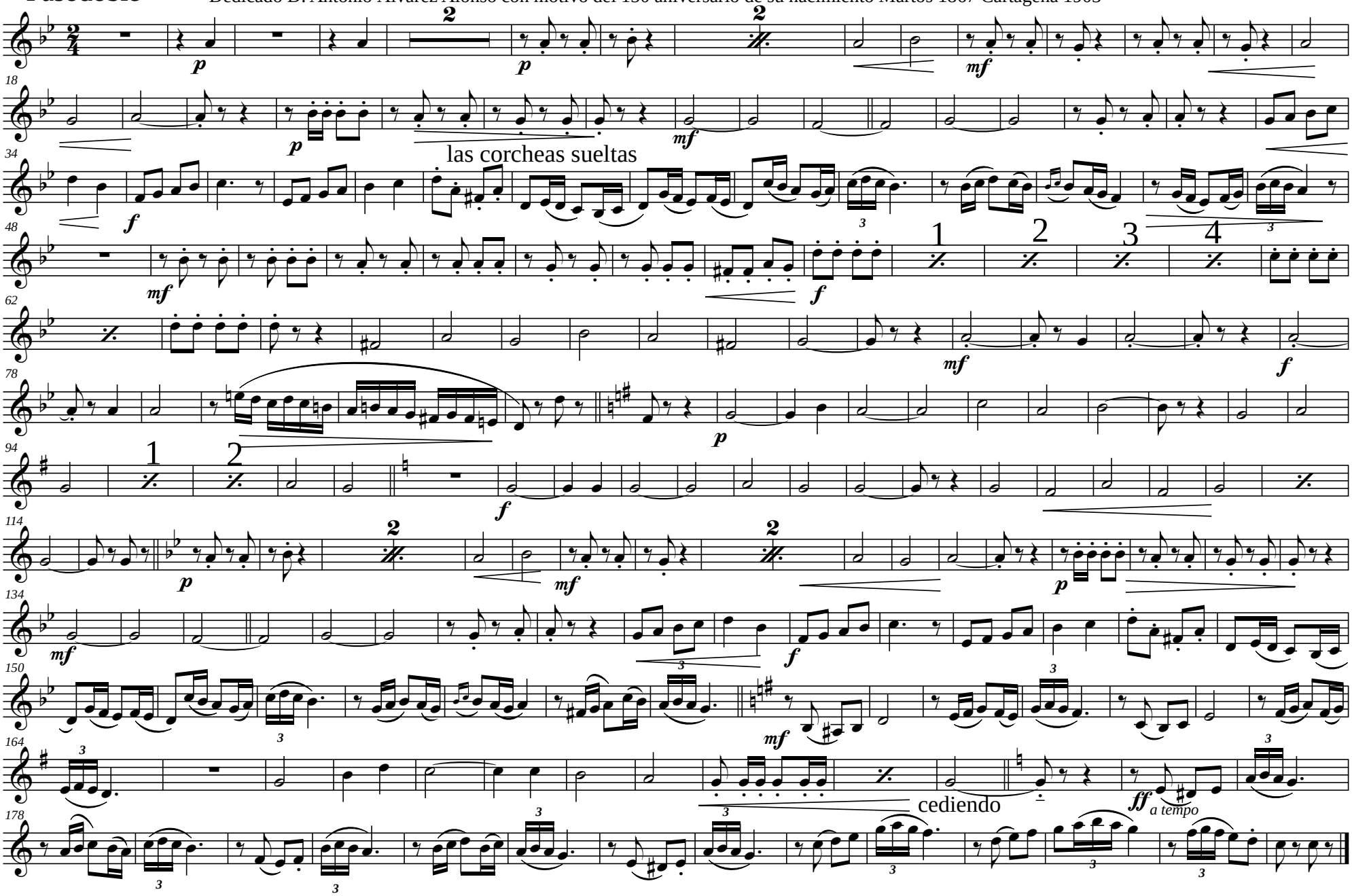

# Trompa 2ª en Fa

# Homenaje al Maestro Álvarez

Felipe Moral

Pasodoble

Dedicado D. Antonio Álvarez Alonso con motivo del 150 aniversario de su nacimiento Martos 1867 Cartagena 1903

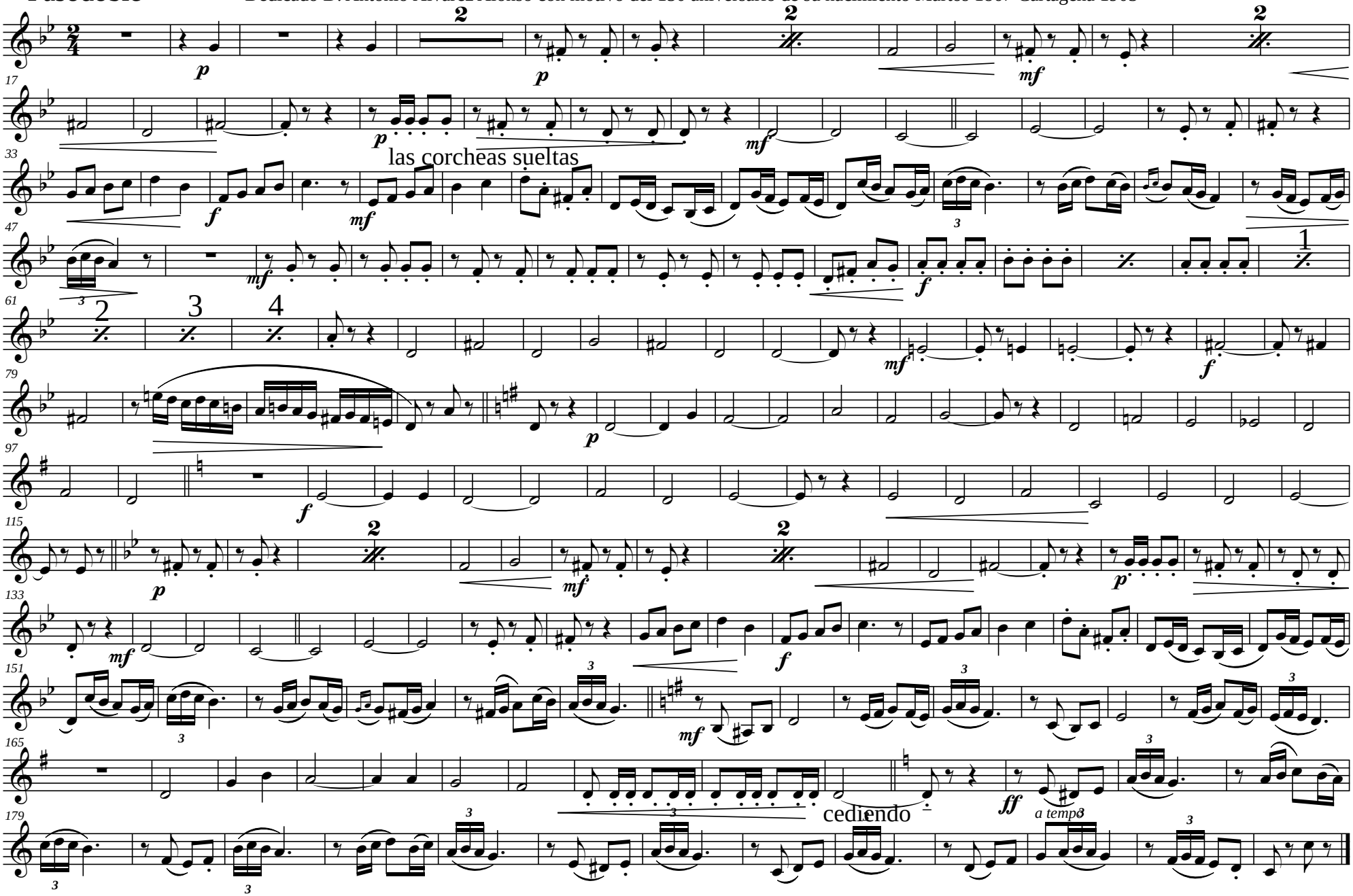

# Trompa 3ª en Fa  Homenaje al Maestro Álvarez

Felipe Moral

Pasodoble

Dedicado D. Antonio Álvarez Alonso con motivo del 150 aniversario de su nacimiento Martos 1867 Cartagena 1903

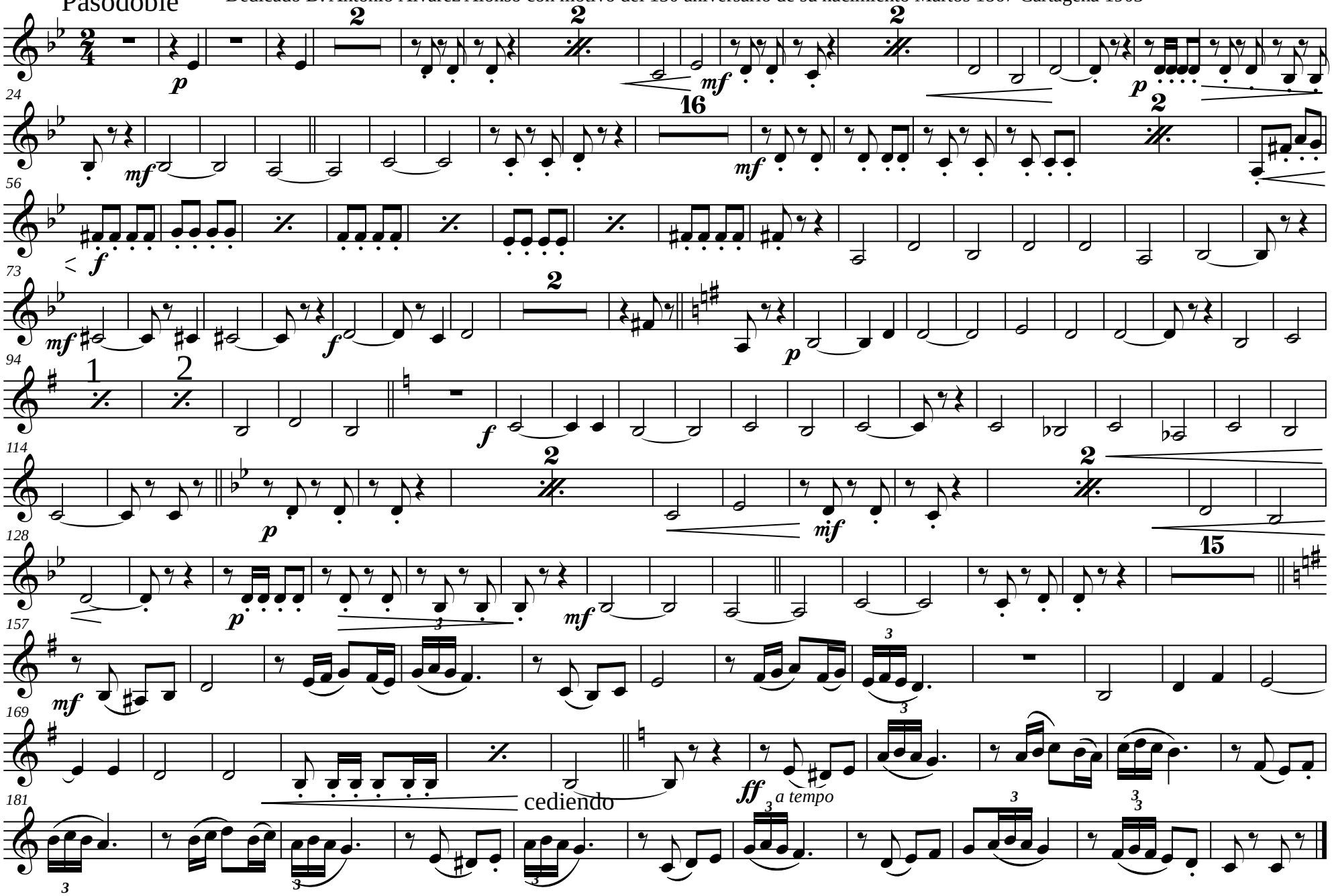

# Trombón 1º

# Homenaje al Maestro Álvarez

Dedicado D. Antonio Álvarez Alonso con motivo del 150 aniversario de su nacimiento Martos 1867 Cartagena 1903

Felipe Moral

Pasodoble

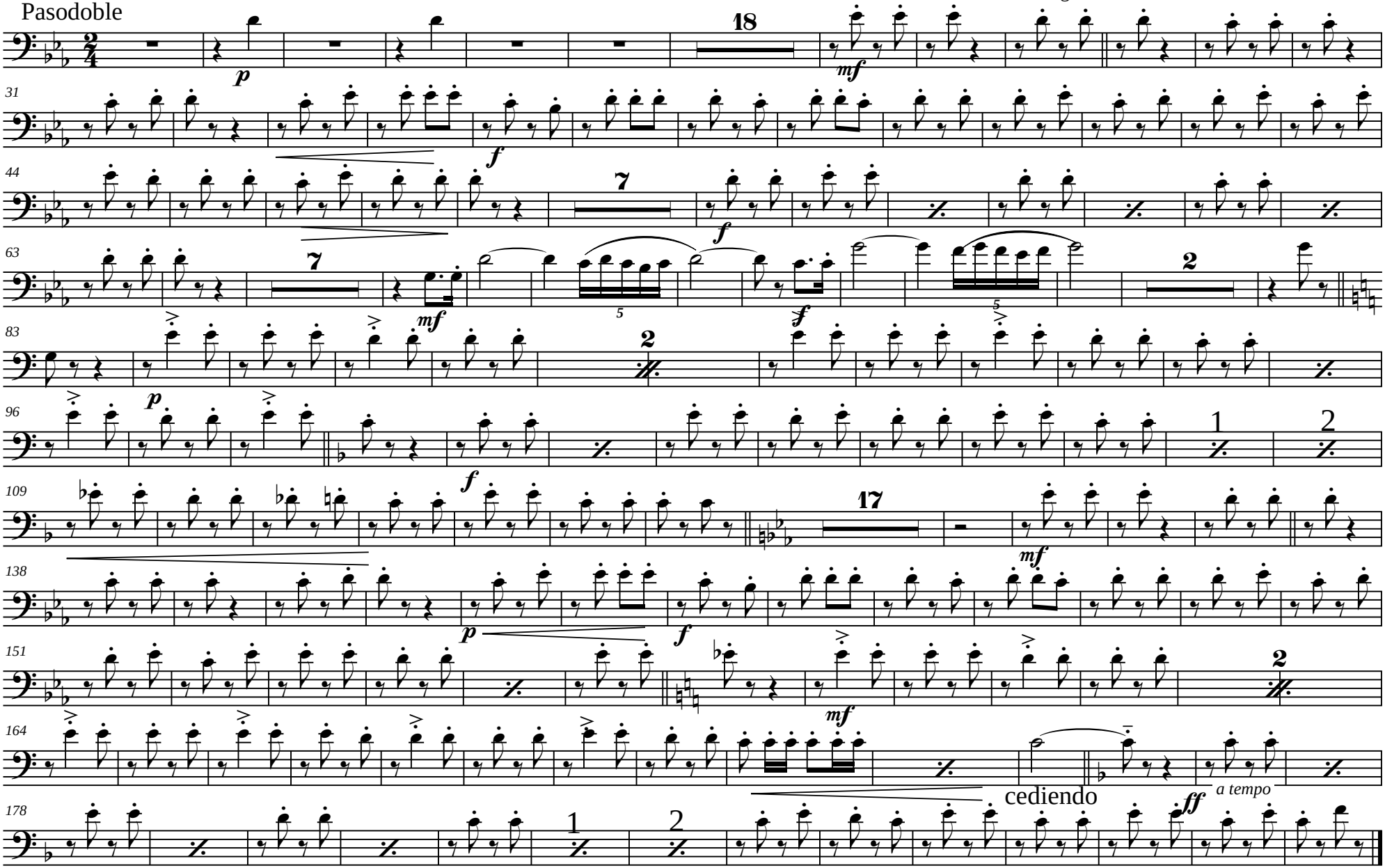

# Trombón 2º

# Homenaje al Maestro Álvarez

Felipe Moral

Dedicado D. Antonio Álvarez Alonso con motivo del 150 aniversario de su nacimiento Martos 1867 Cartagena 1903

Pasodoble

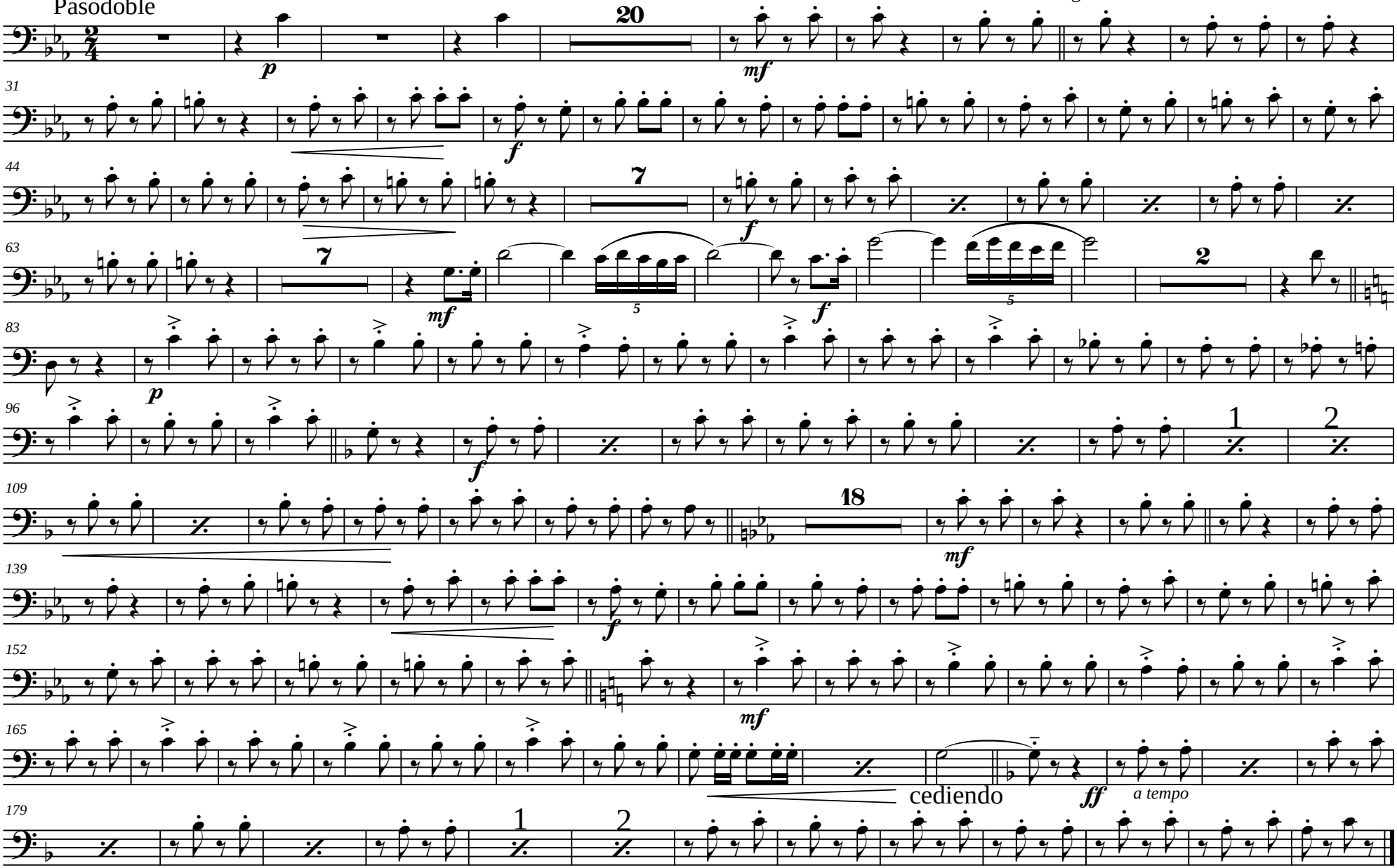

# Trombón 3º

# Homenaje al Maestro Álvarez

Felipe Moral

Dedicado D. Antonio Álvarez Alonso con motivo del 150 aniversario de su nacimiento Martos 1867 Cartagena 1903

Pasodoble

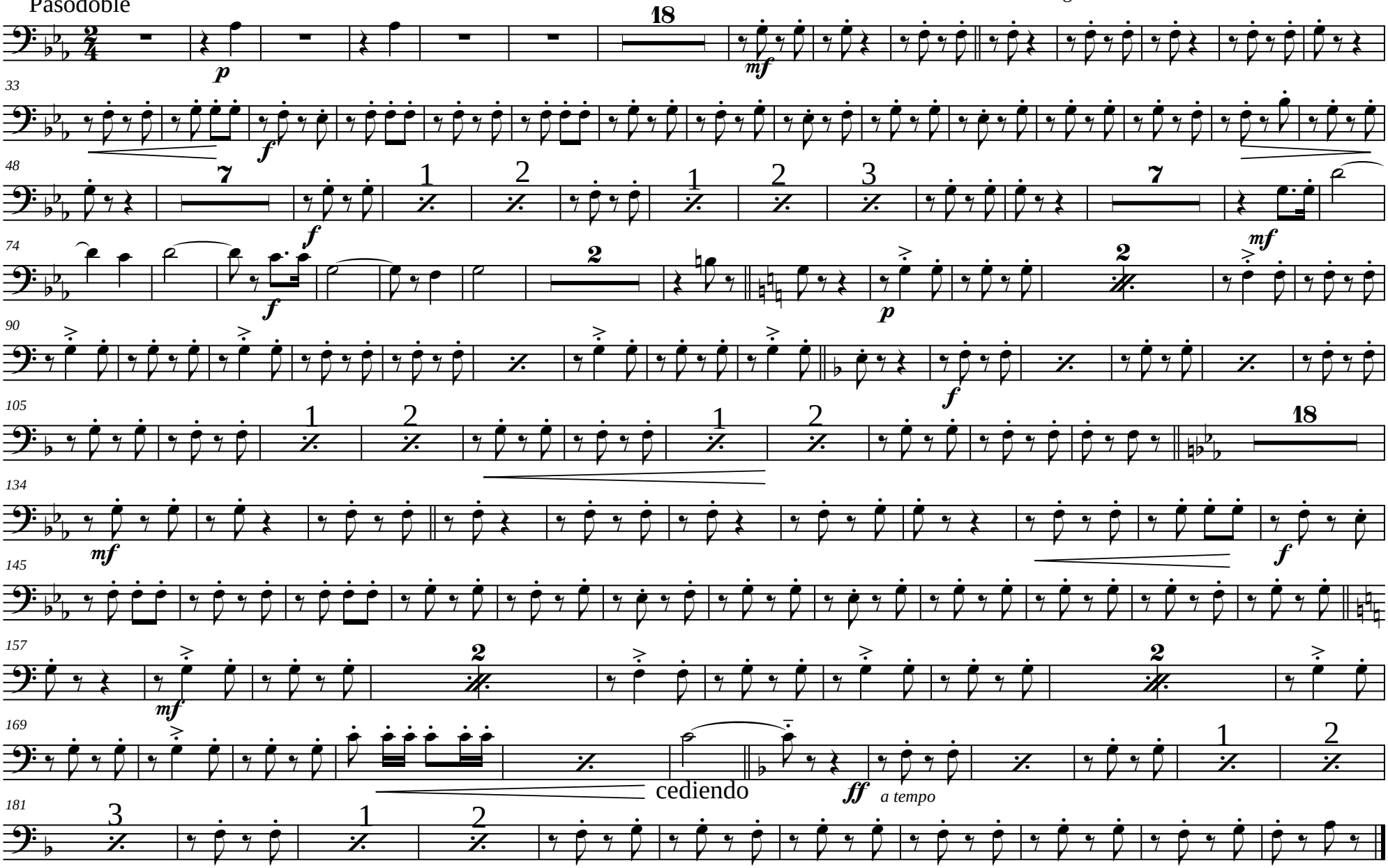

# Bombardino 1º

# Homenaje al Maestro Álvarez

Felipe Moral

Dedicado D. Ántonio Alvarez Alonso con motivo del 150 aniversario de su nacimiento Martos 1867 Cartagena 1903

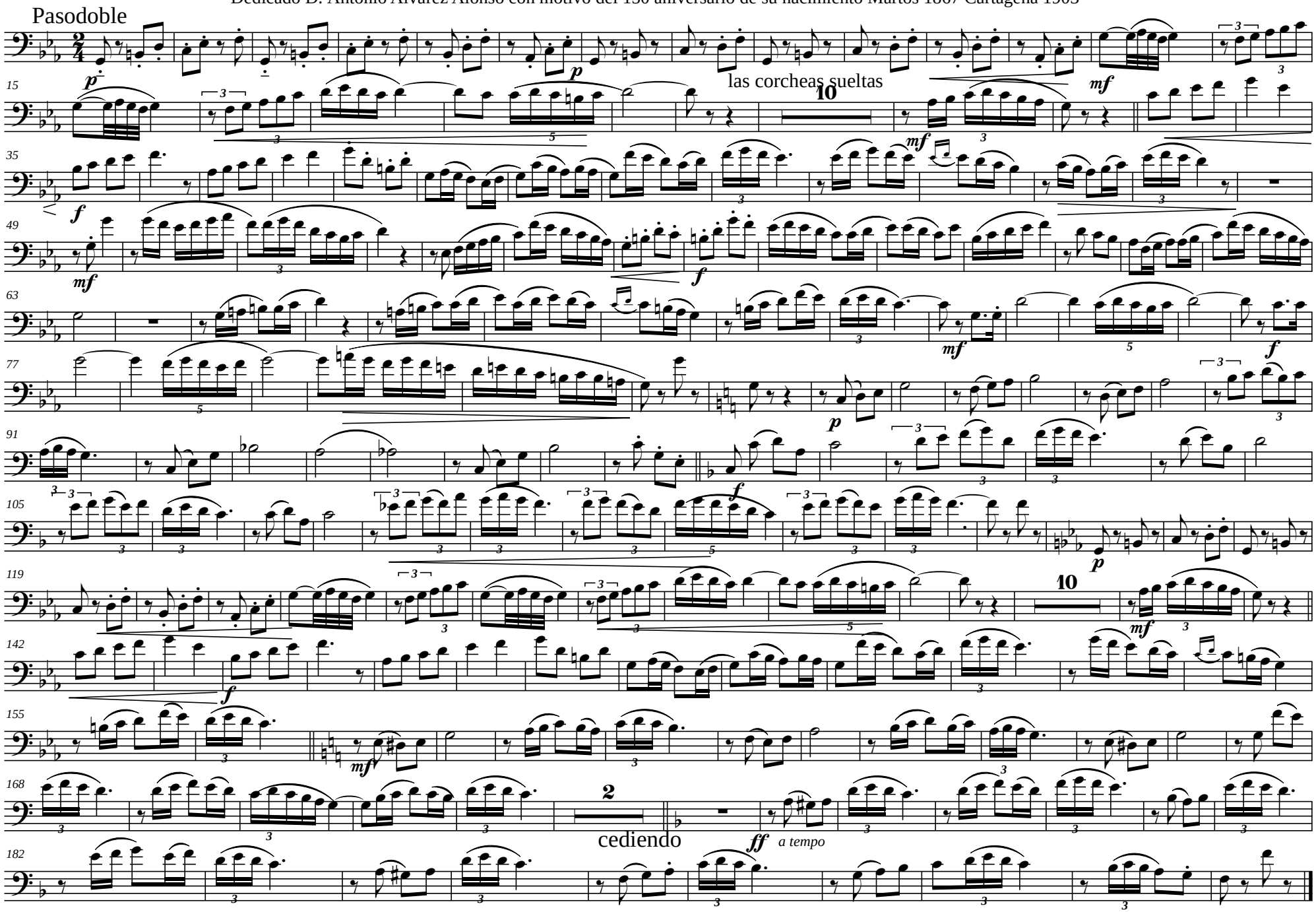

# Bombardino 2º

# Homenaje al Maestro Álvarez

Felipe Moral

Dedicado D. Ántonio Alvarez Alonso con motivo del 150 aniversario de su nacimiento Martos 1867 Cartagena 1903

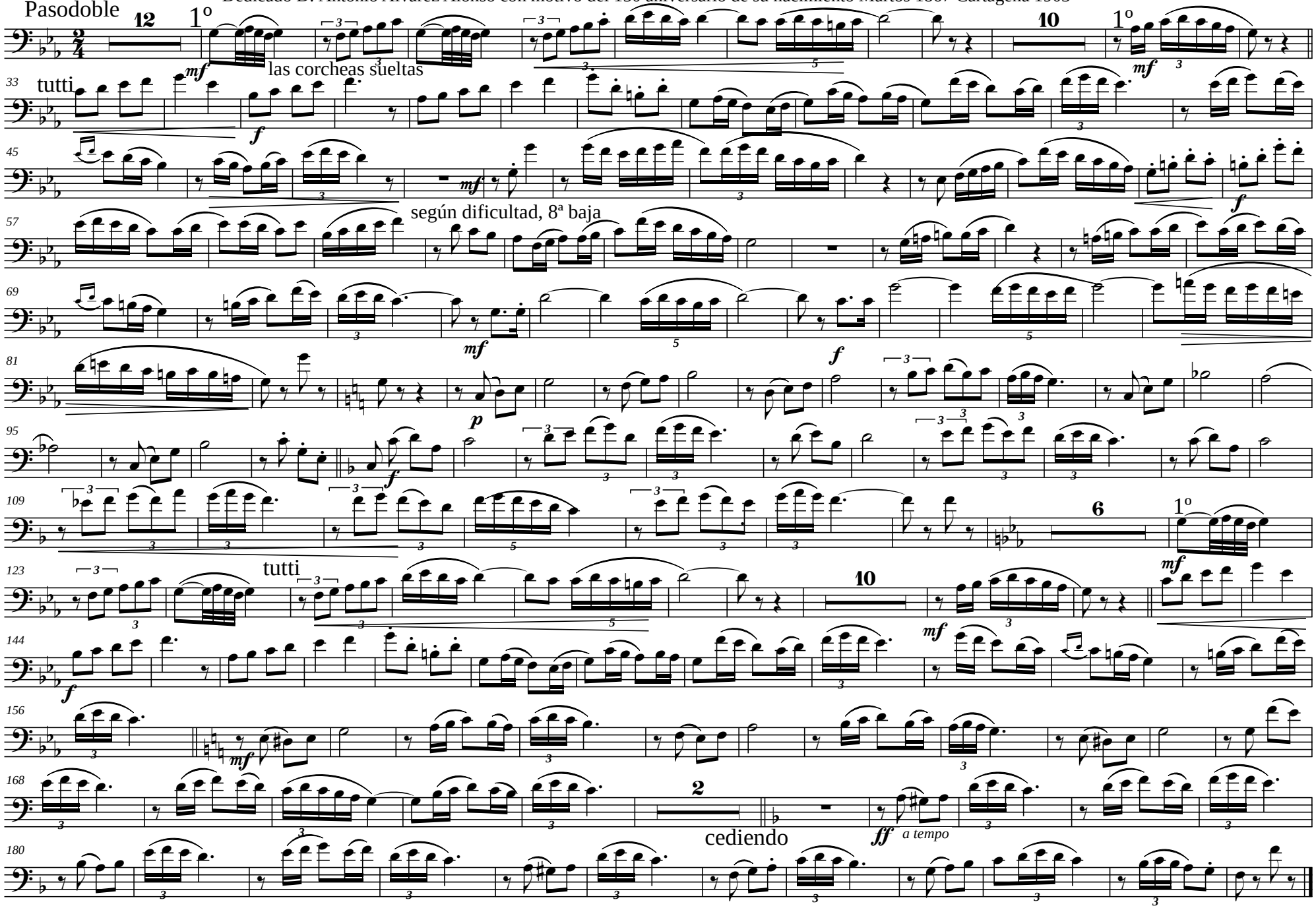

# Tuba

Pasodoble

# Homenaje al Maestro Álvarez

Dedicado D. Antonio Álvarez Alonso con motivo del 150 aniversario de su nacimiento Martos 1867 Cartagena 1903

Felipe Moral

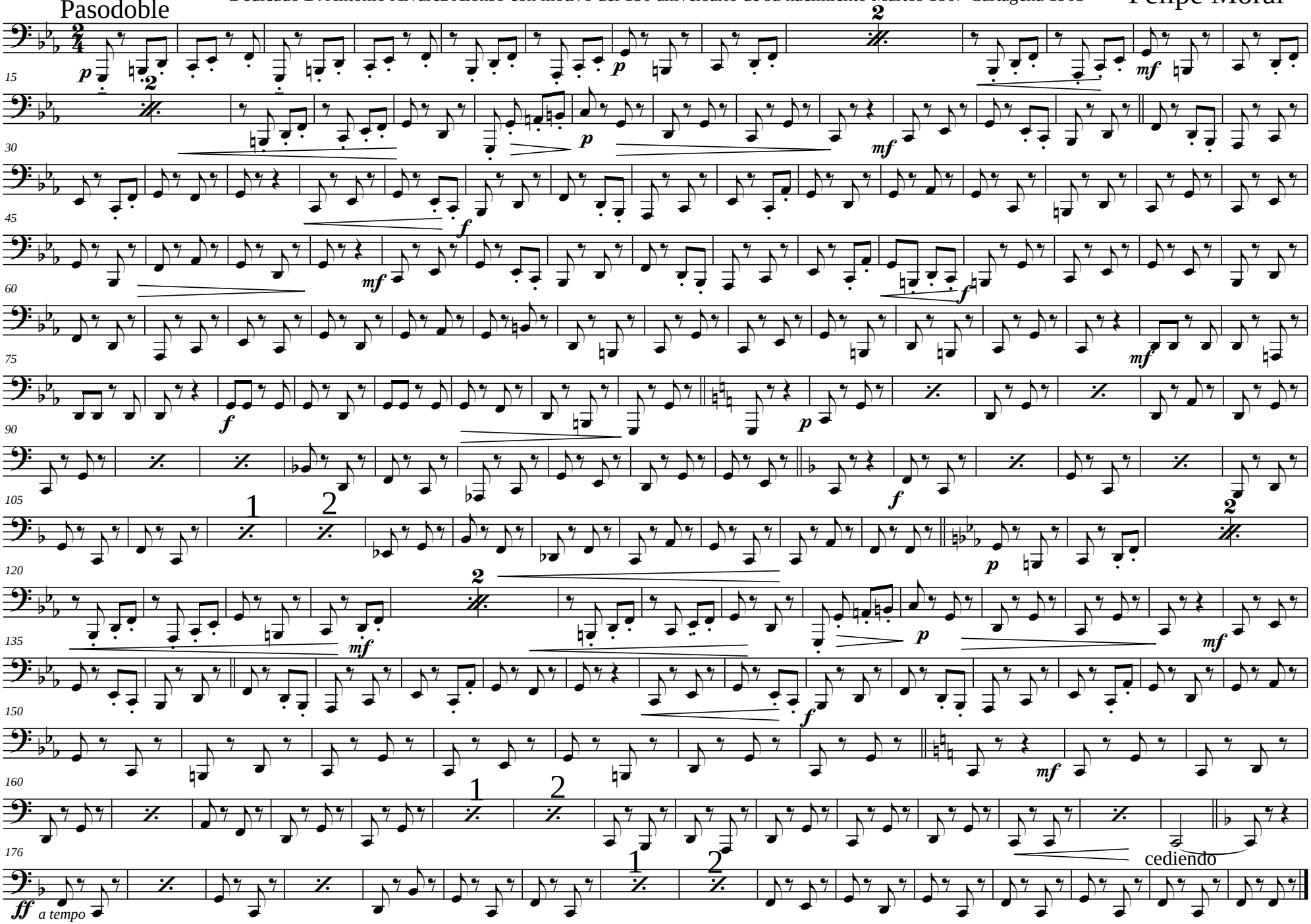

Violonchelos

# Homenaje al Maestro Álvarez

Dedicado D. Antonio Álvarez Alonso con motivo del 150 aniversario de su nacimiento Martos 1867 Cartagena 1903

Felipe Moral

## Pasodoble

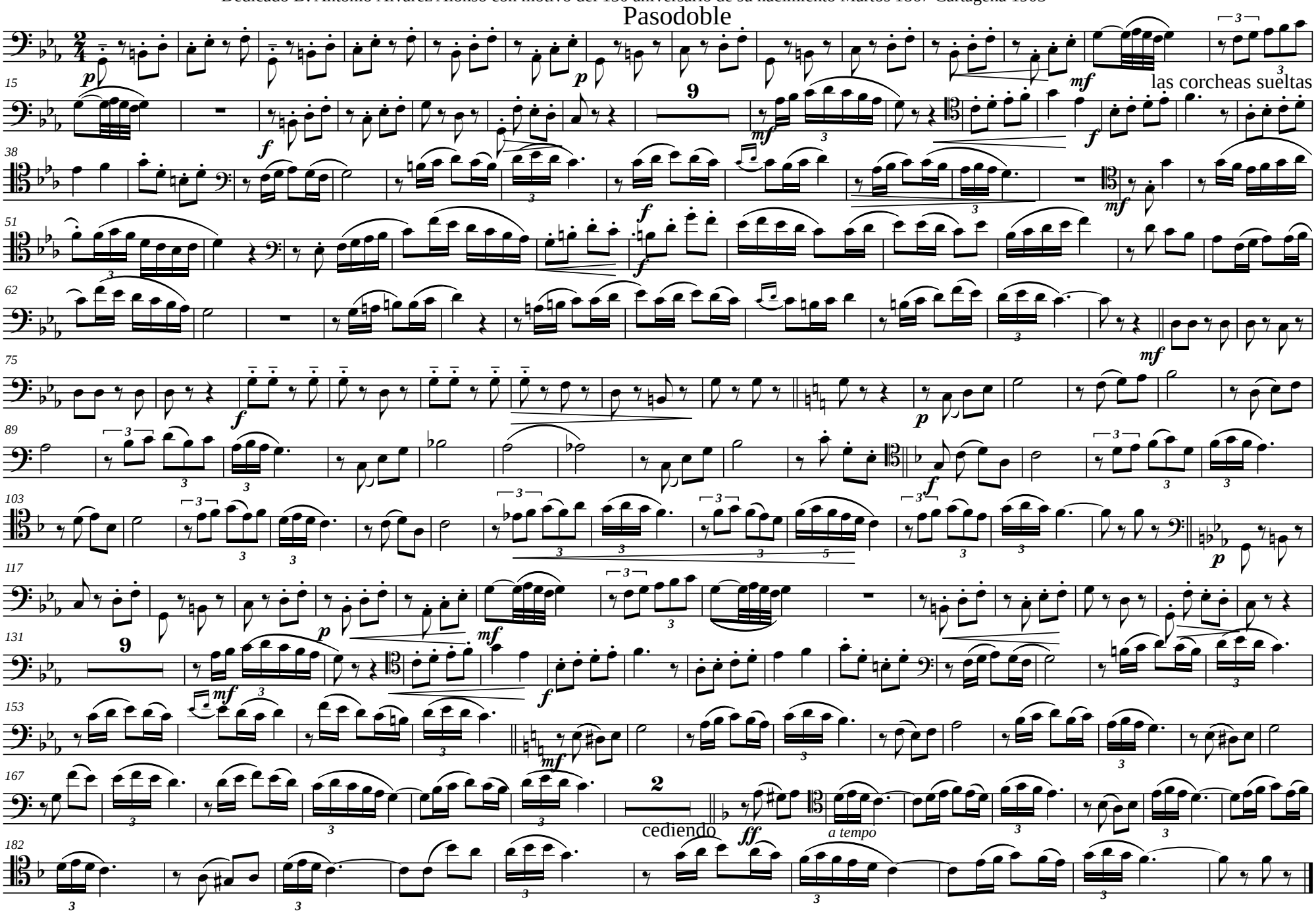

# Timbales

# Homenaje al Maestro Álvarez

Felipe Moral

Dedicado D. Antonio Álvarez Alonso con motivo del 150 aniversario de su nacimiento Martos 1867 Cartagena 1903

Pasodoble

C-D-G-F

15 10 seco 15 9 12 14 cediendo a tempo

p mf f mf f mf f mf f p mf f ff

1 2 3 4 1 2 3 seco

37 52 67 81 109 130 155 182

# Caja

# Homenaje al Maestro Álvarez

Felipe Moral

Dedicado D. Antonio Álvarez Alonso con motivo del 150 aniversario de su nacimiento Martos 1867 Cartagena 1903

Pasodoble

iden mordentes

sobre baquetas

caja

cediendo

a tempo

seco

# Bombo y Platos

# Homenaje al Maestro Álvarez

Felipe Moral

Pasodoble
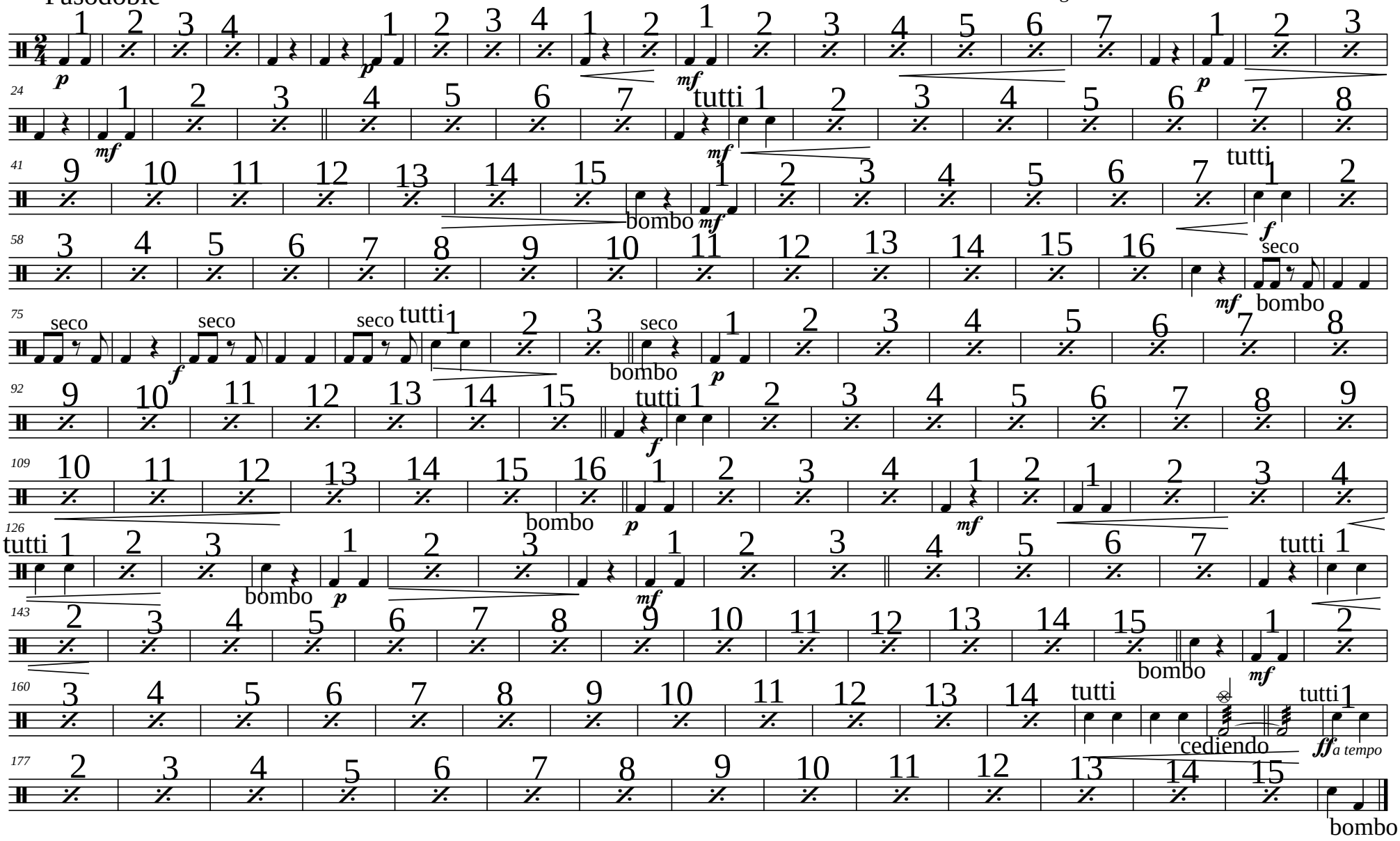
Dedicado D. Antonio Álvarez Alonso con motivo del 150 aniversario de su nacimiento Martos 1867 Cartagena 1903